



T.C.
TEKİRDAĞ BÜYÜKŞEHİR BELEDİYE BAŞKANLIĞI



SU VE KANALİZASYON İDARESİ GENEL MÜDÜRLÜĞÜ (TESKİ)

Dr. Şafak BAŞA
TESKİ Genel Müdürü

KASIM 2017
OLAĞAN GENEL KURULU

7/24



İDARİ VE MALİ KONULAR



TESKİ YÖNETİM ORGANLARI DÜZENLİ TOPLANIYOR

- TESKİ Genel Kurulu bugüne kadar toplam **101 adet gündem maddesini** görüşerek karara bağlamıştır.

Genel Kurul Dönemi	Alınan Karar Sayısı
2014-Nisan-Mayıs-Temmuz	24 Adet
2014-Kasım	18 Adet
2015- Mayıs	14 Adet
2015- Kasım	11 Adet
2016-Mayıs	14 Adet
2016-Kasım	14 Adet
2017-Mayıs	6 Adet



- 2017 Kasım Genel Kuruluna da **9 adet gündem maddesi** sunulmaktadır.

TESKİ YÖNETİM ORGANLARI DÜZENLİ TOPLANIYOR

- TESKİ Yönetim Kurulu da bugüne kadar **166 toplantıda** toplam **1161 adet gündem maddesini** görüşerek karara bağlamıştır.

TESKİ YÖNETİM KURULU TOPLANTILARININ YILLARA GÖRE DAĞILIMI

	2014	2015	2016	2017 (20 KASIM İTİBARIYLA)	TOPLAM
TOPLANTI SAYISI	25	50	48	45	168
ALINAN KARAR SAYISI	133	382	371	275	1161



TESKİ'NİN İNSAN KAYNAĞI GELİŞİYOR

- Kasım 2017 tarihi itibariyle TESKİ;
- 196 memur, 105 sözleşmeli personel ve 252 işçi olmak üzere toplam 553 kadrolu ve 836 hizmet alımı personeli ile çalışmalarına devam etmektedir.
- Personel mevcudunun kadro karşılama oranı yaklaşık %70 olmuştur (Hizmet alımı hariç).
- Bu oran memur ve sözleşmeli personel için yaklaşık %57'dur. Personel eksikliği hizmet alımı personeliyle giderilmeye çalışılmaktadır.



SOSYAL VE KÜLTÜREL FAALİYETLERE DEVAM EDİLİYOR

- Genel Müdürlük bünyesinde birlik ve beraberliğin sağlanması çerçevesinde “TESKİ 2. Halı Saha Futbol Turnuvası” düzenlenmektedir.
- TESKİ iki Daire Başkanını (Bahattin YILMAZ, Kanan GÜNEŞ) **veda yemeği** düzenleyerek emeklilik yaşamına uğurladı.
- “TESKİ Sosyal Yardımlaşma Fonu” kapsamında bugüne kadar üye personele; 49 adet yarım altın (doğum, düğün vb.), 9 adet çeyrek altın (emeklilik, nakil) ve 7 adet plaket verilmiştir. 
- Genel Müdürlüğümüz ile **Doğa Koleji** arasında öğretim ücreti **indirim** protokolü imzalandı.



HİZMET İÇİ EĞİTİMLERE DEVAM EDİLİYOR

- Genel Müdürlüğümüz Personeline **“Kamu İhale Mevzuatı”** eğitimi verildi.
Eğitimi veren: Kamu İhale Mevzuatı Uzmanı Mustafa MUTLU



- Genel Müdürlüğümüz Personeline **“Zaman Yönetimi”** eğitimi verildi.
Eğitimi veren: Uzman Psikolog Kazım YURDAKUL



- Genel Müdürlüğümüz Personeline **“Yönetim ve Organizasyon”** eğitimi verildi.
Eğitimi veren: Dr. Aslı GÜNGÖR ERAL



HUKUKİ SORUNLAR ÇÖZÜME KAVUŞUYOR



	ADLİ DAVALAR	İDARİ DAVALAR	İCRA TAKİPLERİ
Derdest dosya sayısı	289	33	5879
Kesinleşen dosya sayısı	153	12	1332
Toplam dosya sayısı	442	45	7211
Verilen hukuki görüş sayısı : 109 Sözleşme Tasarısı İncelemeleri : 89	Rücu Talepleri İşlemleri (Dava Harici): 38 1. Haciz İhbarnamelerine İtirazlar: 46		

TEFTİŞ VE DENETİM ÇALIŞMALARINI HIZ KAZANDI

TEFTİŞ VE DENETİM FAALİYETLERİNİN YILLARA GÖRE DAĞILIMI

	2014	2015	2016	2017
Tevdi	1	2	0	3
Soruşturma	1	2	0	4
İnceleme	0	13	20	8
Teftiş	0	1	1	2
TOPLAM	2	18	21	17

2017 Yılı Teftiş ve Denetim Soruşturma İşlerinin Sonuçlanma Durumu

Sonuçlanan Denetim Sayısı	17
Devam Eden Denetim Sayısı	1
Toplam	18

TEFTİŞ VE DENETİM FAALİYETLERİNİN YILLARA GÖRE DAĞILIMI

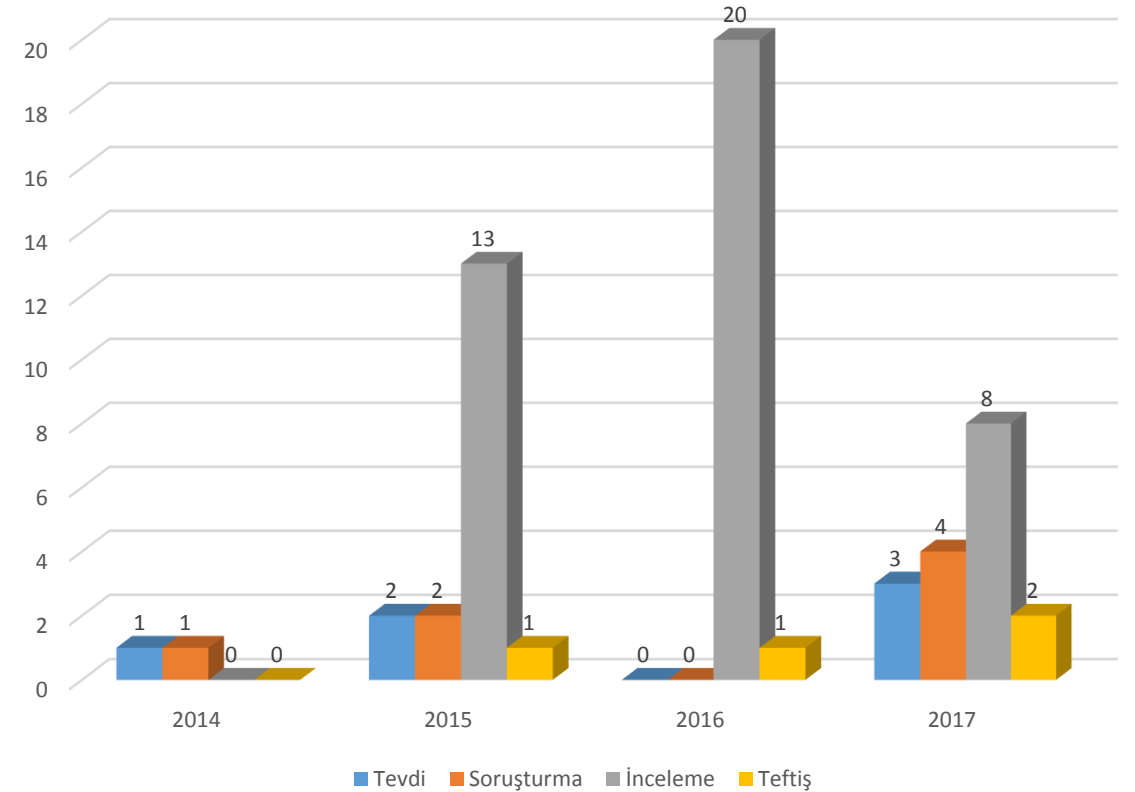

BİRİM BRİFİNGLERİ TAMAMLANDI

- TESKİ'nin tüm idari ve teknik birimlerinin amirleri, Büyükşehir Belediye Başkanı Sayın Kadir ALBAYRAK'a yapılan çalışmalar hakkındaki sunumlarını tamamladılar.



ÇEŞİTLİ ETKİNLİK VE TOPLANTILARA KATILIM SAĞLANDI

- “Sanayileşme ve Göç Kıskaçında Kent ve Çevre Yönetimi” temasıyla düzenlenen **KENTFOR** programının ikincisi bu yıl Tekirdağ’da yapıldı. TESKİ Sempozyuma **2 bildiriyle** katkı sağladı.
- Genel Müdür Dr. Şafak BAŞA, Bulgaristan RAM Trakya Belediyeler Birliğinin **20. kuruluş yıldönümü** etkinliklerine katıldı. Ayrıca etkinlikler sırasında “**Yerel Yönetimlerde Yerel ve Bölgesel İşbirliğinin Önemi**” konulu bir konuşma yaptı.
- Genel Müdür Dr. Şafak BAŞA beraberindeki heyetle beraber Bulgaristan **Burgaz Bölgesel Valiliği** ile **Burgaz Su ve Kanalizasyon İdaresini** ziyaret etti



KONFERANS VE TOPLANTILAR GERÇEKLEŞTİRİLDİ

- Tekirdağ Dayanışma ve Düşünce Topluluğu (TEDAY) tarafından organize edilen sohbet günleri kapsamında, TESKİ Genel Müdürü Dr. Şafak BAŞA, “**Köy Yönetimi, Toplum Kalkınması ve Köykent Yaklaşımı**” hakkında konferans verdi.
- TESKİ Genel Müdürlüğünün faaliyetleri ile yatırımlarının anlatıldığı **güz dönemi basın bilgilendirme toplantısı** yapıldı. Katılan basın mensuplarının tüm soruları yanıtlandı. Toplantı TESKİ TV üzerinden canlı olarak yayınlandı.



STRATEJİK YÖNETİM UYGULAMASINA DEVAM EDİLDİ

Stratejik Yönetim anlayışı kapsamında TESKİ;

- 2018 Yılı **Yatırım Programı** hazırlanmış, Kasım 2017 Genel Kuruluna sunulmuştur.
- 2018 Yılı **Performans Programı** hazırlanmış, Kasım 2017 Genel Kuruluna sunulmuştur.
- 2017-2018 Yılı **İç Kontrol Eylem Planı** hazırlanmıştır.





STRATEJİ GELİŞTİRME DAİRESİ BAŞKANLIĞI



TESKİ KAMU HİZMET STANDARTLARI BELİRLENDİ

➤ **Kamu Hizmet Envanteri Tabloları ve Kamu Hizmet Standartları Tabloları** oluşturularak Kurumumuzda verilen tüm hizmetler için hizmet standartları belirlenmiştir. Hazırlanan tablolar, TESKİ Genel Müdürlüğü merkez ve ilçe hizmet binalarında vatandaşlarımızın görebileceği mekânlara asılmıştır. Yapılan çalışmalar vatandaşlarımızın kurumumuzdan alacağı hizmetlere yönelik yol gösterici nitelik taşımaktadır.

(TESKİ) Kamu Hizmet Standartları Tablosu

STRATEJİ GELİŞTİRME DAİRESİ BAŞKANLIĞI			
SIRA NO	HİZMETİN ADI	BAŞVURUDA İSTENEN BELGELER	HİZMETİN TAMAMLANMA SÜRESİ (EN GEC)
1	MÜKERRER ÖDEME İADESİ İŞLEMLERİ	1- Banka dekontu 2- Veznedan alınan Tahsilat faturası 3- T.C numaralı kimlik fotokopisi 4- Banka hesap numarasını belirten dilekçe 5- Dilekçe 6- Veznedan alınan tahsilat makbuzu	15-20 Dakika
2	SU FATURASI TAHSİLATI	1- Makbuzeye (ödegiyme) numarası 2- Su Fatura Bildirisi	30 – 50 Saniye
3	BİLGİ EDİNME BAŞVURULARI	1- Başvuru dilekçesi veya formu 2- E-Posta	8-15 İy Günü
4	MAL VE HİZMET ALIMLARINDA TEMİNATLARIN İADE İŞLEMLERİ	1- Teminat formu 2- Vergi Borcu Yoktur Yazısı ve/veya S.G.K. İlişkisi Belgesi Aşlı (Garanti süresi halinde yansı, kalan garanti süresi sonuna) 3- Vekâletname 4- Kimlik	5 İy Günü
5	YAPIM İŞLERİNDE ALINAN TEMİNATLARIN İADE İŞLEMLERİ	1- Teminat formu 2- S.G.K. İlişkisi Belgesi Aşlı (Geçici Kabul tutanağının onaylanmasından sonra yansı, kesin kabulden sonra tamamı) 3- Vekâletname 4- Kimlik	5 İy Günü
6	ABONE SÖZLEŞME TEMİNATI MEKTUBU ALINMA İŞLEMLERİ	1- Sube Müdürlüğü yazısı 2- Makbuzeye fotokopisi 3- Teminat mektup aşlı 4- İmza alınıs sureti 5- Abone İyü	1 İy Günü
7	ABONE SÖZLEŞME TEMİNATI MEKTUBU İADE İŞLEMLERİ	1- Sube Müdürlüğü yazısı 2- Makbuzeye fotokopisi 3- Teminat mektup fotokopisi 4- İmza alınıs aşlı 5- Abone İyü	1 İy Günü
8	ABONE TEMİNATI (DEPOZİTO) BEDELİ İADELERİ	1- Sözişme evriği 2- T.C numaralı kimlik fotokopisi 3- Hesap kesme belgesi 4- Banka hesap numarasını belirten dilekçe 5- Ödeme Emri Belgesi veya Muhasebe İşlem Fişi 6- İade Formu 7- Dilekçe 8- Harcama Talimatı 9- Abone Sicil Kartı Dökümü Teminat Yataşma Dekontu	10- 7 İy Günü
9	YETKİLİ ÖDEME MERKEZLERİ İADELERİ	1- Bankadan Talep Yazısı Dekontu	2- Banka 30 İy Günü
10	HAKEDİŞ ÖDEMELERİ	1- Ödeme Emri Belgeleri 2- SGK ve Vergi Borcu yoktur yazıları	3 İy Günü

(TESKİ) Kamu Hizmet Envanteri Tablosu

4. STRATEJİ GELİŞTİRME DAİRESİ BAŞKANLIĞI													
11	31616290	39380016	Stratejik Plan	İdarenin Stratejik Planının Hazırlanması ve Duyurulması	Vatandaş, Kamu Kurumları, STKlar, Özel Sektör	TESKİ Genel Müdürlüğü Strateji Geliştirme Dairesi Başkanlığı	Strateji Geliştirme Dairesi Başkanlığı ve diğer Daire Başkanlıkları	Memur Şef Müdür Daire Başkanı Genel Müdür Yrd. Genel Müdür	Makam Onayı ve Harcama Birimleriyle yapılan resmi yazışmalar		1 Yıl	www.teski.gov.tr	
12	31616290	39380016	Performans Programı	İdarenin Performans Programının Hazırlanması ve Duyurulması	Vatandaş, Kamu Kurumları, STKlar, Özel Sektör	TESKİ Genel Müdürlüğü Strateji Geliştirme Dairesi Başkanlığı	Strateji Geliştirme Dairesi Başkanlığı	Memur Şef Müdür Daire Başkanı Genel Müdür Yrd. Genel Müdür	Harcama Birimleriyle yapılan resmi yazışmalar		4 Ay	www.teski.gov.tr	
13	31616290	39380016	Yatırım Programı	İdarenin Yatırım Programının Hazırlanması, Duyurulması ve Sonuçlarının İzlenmesi	Vatandaş, Kamu Kurumları, STKlar, Özel Sektör	TESKİ Genel Müdürlüğü Strateji Geliştirme Dairesi Başkanlığı	Strateji Geliştirme Dairesi Başkanlığı	Memur Şef Müdür Daire Başkanı Genel Müdür	İdarenin yatırımcı birimleriyle yapılan resmi yazışmalar		1-4 Ay	www.teski.gov.tr	
14	31616290	39380016	Faaliyet Raporu	İdarenin Faaliyet Raporunun Hazırlanması ve Duyurulması	Vatandaş, Kamu Kurumları, STKlar, Özel Sektör	TESKİ Genel Müdürlüğü Strateji Geliştirme Dairesi Başkanlığı	Strateji Geliştirme Dairesi Başkanlığı	Memur Şef Müdür Daire Başkanı Genel Müdür Yrd. Genel Müdür	Tüm Harcama Birimlerinin Faaliyet raporları ve iş kontrol güvencesi beyanları	İçişleri Bakanlığı ve Sayıştay	İlgili yılın Mayıs ayı sonu	4 Ay	www.teski.gov.tr
15	31616290	39380016	TÜİK Veri Formlarının Hazırlanması	TÜİK Veri Formlarının Dokümanlaşılması	TÜİK	TESKİ Genel Müdürlüğü Strateji Geliştirme Dairesi Başkanlığı	TÜİK'in Belirlediği Standart Formattaki Veri Formları	Memur/Şef Müd. Şube Müd. Stratejik Plan ve Perf. İd. Şube Müdürlüğü - Bütçe Şube Müdürlüğü		TÜİK	15 İy Günü	Her birim için 3 İy Günü	

TESKİ'NİN 2018 YILI YATIRIM PROGRAMI HAZIRLANDI

- 2018 Yılı Yatırım Programında; toplam değeri **412.843.000 TL** olan **97 proje** yer almaktadır. Bu projeler için 2018 yılında **209.905.000 TL** ödenek ayrılmıştır.

2018 YILI YATIRIM TEKLİFLERİ ÖZET TABLOSU

2018 YILI YATIRIM TEKLİFLERİ ÖZET TABLOSU								2018 Yılı Fiyatlarıyla, Bin TL
SEKTÖRÜ / ALT SEKTÖRÜ	PROJE SAYISI	PROJE TUTARI	2017 SONUNA KADAR TAHMİNİ KÜMÜLATİF HARCAMA	2018 YILI YATIRIM TEKLİFİ			2019 YILI YATIRIM TEKLİFİ (Toplam)	2020 YILI YATIRIM TEKLİFİ (Toplam)
				DEVAM EDEN PROJELER	YENİ PROJELER	TOPLAM		
D.K.H. (SOSYAL ALTYAPI)-İÇME SUYU	32	196.248	19.501	46.802	44.098	90.900	53.000	0
D.K.H. (SOSYAL ALTYAPI)-KANALİZASYON	29	191.163	59.750	80.922	19.491	100.413	31.000	0
D.K.H. (SOSYAL ALTYAPI) İÇME SUYU-KANALİZASYON (ETÜT - PROJE İŞLERİ)	27	3.342	70	510	492	1.002	2.270	0
D.K.H. (SOSYAL ALTYAPI) İÇME SUYU-KANALİZASYON (DİĞER MAKİNE - TEÇHİZAT ALIMLARI)	9	13.340	0	0	13.340	13.340	0	0
KAMULAŞTIRMA	-	8.750	4.500	0	4.250	4.250	0	0
TOPLAM	97	412.843	83.821	128.234	81.671	209.905	86.270	0

2018 YILI VE TAKİP EDEN 2 YILIN BÜTÇELERİ HAZIRLANMIŞTIR

➤ 2018 yılı Bütçesi **505.000.000,00 TL** olarak Kasım 2017 TESKİ Olağan Genel Kuruluna sunulmuştur.

➤ Bütçe Dağılımı

- Personel giderleri : 62.350.000,00
- SGK prim ödemeleri : 11.300.000,00
- Mal ve hizmet alımları : 175.630.000,00
- Faiz giderleri : 11.500.000,00
- Cari transferler : 4.315.000,00
- **Sermaye giderleri** : **209.905.000,00**
- Yedek ödenek : 30.000.000,00

➤ 2018 yılı Bütçesinin en büyük kalemini **yatırıma yönelik sermaye giderleri** oluşturmaktadır.

TESKİ MOBİL VEZNE ARAÇLARI HİZMETE DEVAM EDİYOR

- Hizmete alınan **2 adet TESKİ Mobil Vezne Aracı** yaptığı **949 seferde** toplam **78.653 km** yol yapmış, **82.827 adet** işlem ile vatandaşımıza hizmet götürmüştür.

Mobil tahsilat Vezne Araçlarının Haftalık Programı

Günler	1. Araç	2. Araç
Pazartesi	Marmaraereğlisi İlçesi	Çerçezmüsellim, Şalgamlı
Salı	Misinli-Ulaş	Karacakılavuz, Banarlı, Bıyıkali
Çarşamba	Altınova, Barbaros, Kumbağ	Mürefte
Perşembe	Tekira Önü	Hoşköy
Cuma	Tuğlalı Park	Şarköy



TESKİ SUMATİKLERİN KURULUMUNA BAŞLANDI

- Çorlu, Kapaklı, Çerkezköy Merkez ve Kızılpınar Mahallesi ile Süleymanpaşa İlçesine kurulması planlanmaktadır. Deneme amacıyla Çerkezköy Şubemizde 1 adet Sumatik hizmet vermektedir.
- TESKİ Sumatiklerden kredi kartı ve nakit olarak **su fatura ödemesi** ve ön ödemeli sayaçların **kontör yüklemesi** **7/24** gerçekleştirilebilecektir.
- Ön ödemeli su alımında suyu biten abonelerimizin mesai saatini beklemeleri ortadan kaldırılmıştır. Böylece abonelerimiz susuz kalmayacaktır.

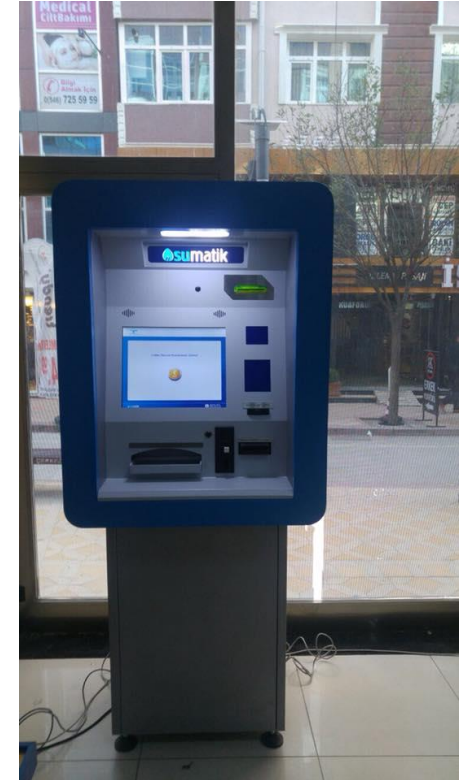

WEB SAYFASI VE SOSYAL MEDYA SÜREKLİ TAKİP EDİLİYOR

www.teski.gov.tr

Hizmetlerimizi
sosyal medyadan
takip edebilirsiniz



0549 798 25 09

Tweet Sayısı : 6.200

Twitter Takipçi Sayısı: 1.900 kişi

Facebook Beğenen Sayısı: 7.650 kişi

Toplam site giriş sayısı

1.812.273



Açılış ve Temel Atma : 39 Video

Proje ve Yatırımlar : 34 Video

Etkinlik ve Kampanyalar : 68 Video

Toplam :141 Video

TESKİ BİLGİ İŞLEM DAİRESİ SİSTEM ODASI GÜÇLENİYOR

➤ Yeni kurulan Su ve Kanalizasyon İdareleri arasında **benzeri olmayan, bölgede ilk olma özelliğine sahip, TESKİ SİSTEM ODASI** tamamı DMO aracılığıyla alınan malzemelerle kurulmuştur.

➤ Yatırım Maliyeti 3.200.000,00 TL

Novac Gazlı Söndürme
6 adet algılama dedektörü ile üst, orta ve alt hacimde aynı anda gaz boşalması için valf konumlandırıldı.



Zemin Topraklaması
Yükseletilmiş döşeme altındaki her iki ayakta bir geçecek şekilde 50 M bakır kullanılarak topraklama yapılmıştır.

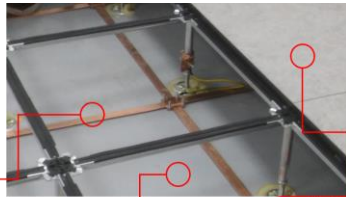

Zemin epoksi uygulaması
Zemin 2 kat Epoksi boya ile kaplanmıştır.

Yükseletilmiş Döşeme
Yangına mukavemet gösteren kalsiyum sülfat bütü malzemeden yüksekliğin döşeme sistemi konumlandırılmıştır.

18m2 alana sahiptir,
Uzaktan yönetilir ve izlenebilir durumdadır. Tüm yapı yedekli ve otomatik devreye girmektedir.

Asma Tavan
Yangına dayanım özelliği, neme ve çizmeye dayanıklı, ses yalıtımı özelliği olan alüminyum paneller.

Ortam İzleme
Sistem içerisinde ısı, çığ, nem, su algılama sensörleri, kapı dedektörü, duman dedektörü, deprem dedektörü bulunan, sesli arama, sms ve mail ile olayları bildirme ve belirlenen olaylarda resim çekip gönderme yeteneğine sahiptir.

İklimlendirme Cihazları (Klima)
Sürekli olarak iklimlendirme yapmak üzere hazırlanmış hassas kontrollü klimalardır. Emiş ağızı üst ve üfleme ağızı alttadır, buharlı tipte nemlendirme özelliği ile eş yaşlandırma şeklinde çalışmaktadır.

Kesintisiz Güç Kaynakları
Her biri 30Kw eş yaşlandırma ile çalışan yapıdadır.

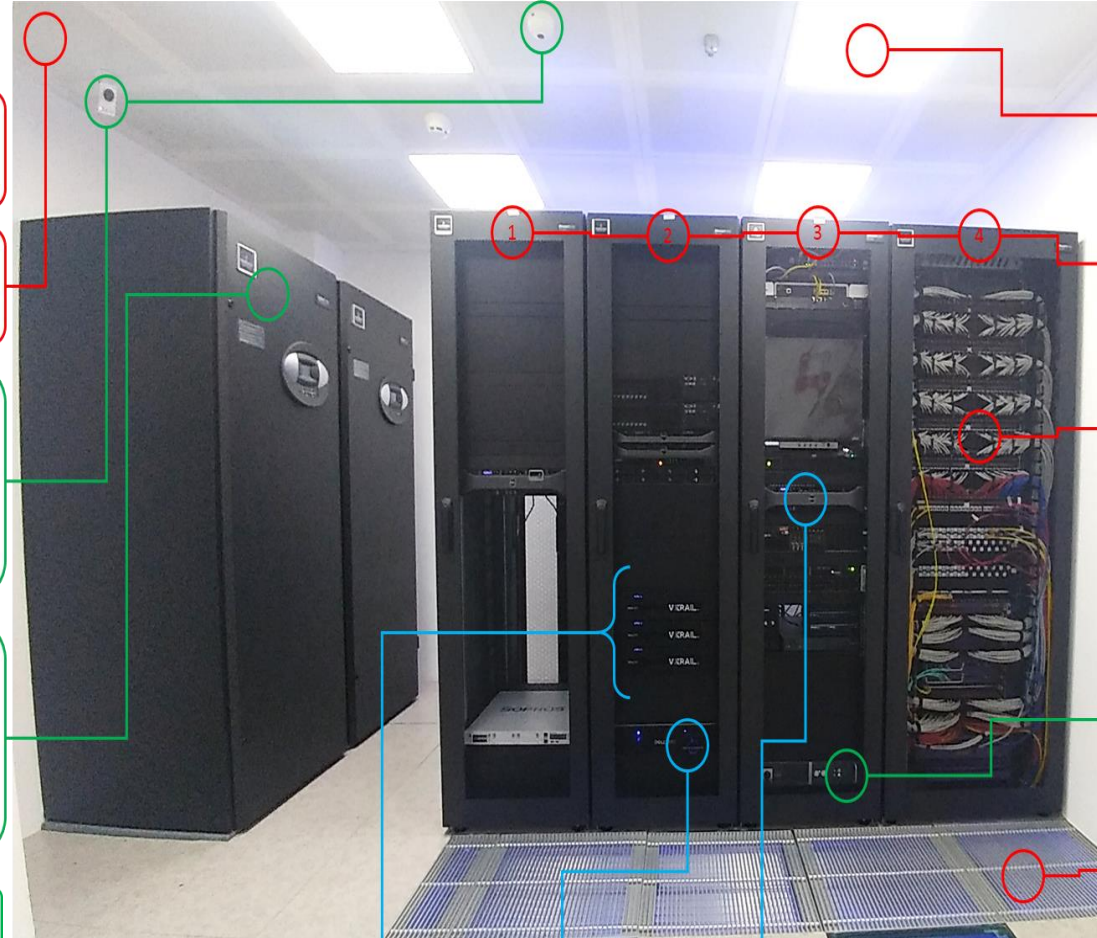

Sunucular (VxRail)
Tamamen otomatikleştirilmiş ve kendi kendini yapılandırabilmektedir

Data Domain
Disk tabanlı yedekleme ünitesi

Güvenlik Duvarı
Bir kural kümesi temelinde ağa gelen giden paket trafiğini kontrol eder.

LED Aydınlatma
Şebeke beslemeli ve 2 saat akü beslemeli tip.

Kabinet
Ön ve arka kapakları kolay hava akışı sağlayacak şekilde tasarlanmış, 1500 kg taşıma kapasitesine sahip, birbirlerine ve zemine sabitlenmiştir.

Aktarma
Kabinler arası 6.000 mt data kablosu kullanılmıştır. 288 uç taşıması gerçekleştirilmiştir.

PDU
Her kabinde 2 adet yönetilebilir PDU mevcuttur. PDU 1 - UPS 1 den PDU 2 - UPS 2 den beslenmektedir.

STS
UPS1 ve UPS2 gelen elektriği PDU'lara gönderir, UPS ve PDU arızalarında sistem kapanmadan yedeklilik sağlar.

Yönlü menfezler
Klimaların cihazları daha iyi soğutması için yönü ayarlanabilir menfezler yerleştirildi

ETAPLAR HALİNDE GÜVENLİK KAMERA SİSTEMİ KURULUMU TAMAMLANIYOR

Devlet Malzeme Ofisi üzerinden alımı gerçekleştirilen **Güvenlik Kamera Sistemi** işinin,

- **3. Etap** kapsamında; Süleymanpaşa, Çorlu, Kapaklı, Ergene, Muratlı, Çerkezköy Hizmet Binaları ve Çorlu Lojistik Depoya güvenlik kameraları takılmıştır.
- **4. Etap** kapsamında; Süleymanpaşa Araç Bakım Onarım Atölyesi ve 10.000 Tonluk Su Deposu, Hayrabolu Hizmet Binası ve Lojistik Depo, Şarköy, Saray Hizmet Binaları, Malkara Hizmet Binası ve Ek Hizmet Binasına güvenlik kameraları takılmıştır.

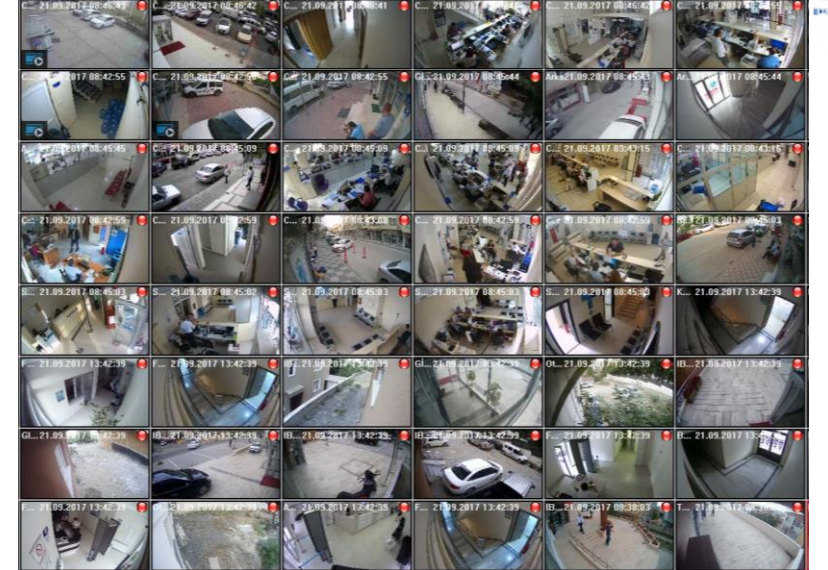

TESKİ ABONE SAYISI 500.000'İ GEÇTİ

Suya verdiği değeri kesintisiz hizmetle birleştiren TESKİ kuruluşunda **376.692** olan abone sayısını; bu gün itibariyle **510.376 aboneye** çıkartmıştır.



TESKİ'DEN İŞYERİ ABONELERİNE İNDİRİM MÜJDESİ GELDİ

TESKİ 2017 Yılı Mayıs Ayı Olağan Genel Kurulunda alınan karar uyarınca, “İş Yeri ve Sanayi” abonelik tipine sahip TESKİ abonelerinin su ücretlerine **% 5 indirim** yapıldı.



SU SAYAÇLARI TEST VE KALİBRASYON İŞLEMLERİ DEVAM EDİYOR

- Trakya Bölgesinde **bir ilk olan**, tam otomatik, bilgisayar kontrollü hassas ölçüm yapabilen **Su Sayaçları Test ve Kalibrasyon İstasyonunda** bu güne kadar **1.300** sayacın muayenesi yapılmıştır.



DAMGA SÜRESİ DOLMUŞ SU SAYAÇLARI DEĞİŞTİRİLİYOR

- TESKİ **10 yıllık damga süresi dolmuş** su sayaçlarını değiştirmeye devam ediyor.
- 2016 yılında **20.500** adet sayaç alınmıştır. **10.574** adet **damga yılı dolmuş** (2006), **9.926** adet (arızalı,devirli, camı kırık vb.) sayaç değişimi yapılmıştır.
- 2017 yılında **30.000** adet sayaç alınmıştır. **12.009** adet **damga yılı dolmuş** (2007), **14.991** adet (arızalı,devirli, camı kırık vb.) sayaç değişimi yapılmıştır. 2017 yılı sonuna kadar sayaç değişimine devam edilecektir.



USULSÜZ SU KULLANIMIYLA MÜCADELE DEVAM EDİYOR

- İdaremizin kurulduğu günden bu güne tüm İlçe Şube Müdürlüklerinde görevli **Kayıp Kaçak Kontrol Ekipleri** tarafından kaçak ve usulsüz su kullanımına ilişkin yapılan incelemeler sonucunda tahakkuk edilen ceza miktarları aşağıda sunulmuştur.

TESPİT EDİLEN KAYIP - KAÇAK MİKTARLARI

2014		2015		2016		01.01.2017-07.11.2017		Genel Toplam	
Kişi Sayısı	Tahakkuk Miktarı (TL)	Kişi Sayısı	Tahakkuk Miktarı (TL)	Kişi Sayısı	Tahakkuk Miktarı (TL)	Kişi Sayısı	Tahakkuk Miktarı (TL)	Kişi Sayısı	Tahakkuk Miktarı (TL)
74	67.072,24	316	408.561,32	950	700.695,71	688	343.922,45	2.028	1.681.139,72

KIRSAL MAHALLELERDE SU SAYAÇLARI PARSEL BAŞINA TAŞINIYOR

- Kırsal mahallerde kaçak su kullanımı ve su kayıp kaçaklarının önlenmesi amacıyla **Yağcı Mahallesi**nde bulunan 196 aboneye ait su sayacının parsel başına taşınması **pilot uygulaması** kapsamında, su tahakkukunda **%35 artış** sağlanmıştır.



2017 YILI SÜLEYMANPAŞA YAĞCI MAHALLESİ TAHAKKUKLARI (M³)

	Abone Sayısı	OCAK	ŞUBAT	MART	NİSAN	MAYIS	HAZİRAN	TEMMUZ	AĞUSTOS	TOPLAM TAHAKKUK	2016 - 2017 ARTIŞ ORANI
2016	191	923	1.001	648	1.065	1.752	2.422	2.754	2.011	12.576	35,07%
2017	199	1.414	1.286	1.179	1.918	29	5.464	3.192	2.505	16.987	

TESKİ SU VE ATIKSU BİLDİRİMİ YENİLENİYOR

➤ Vatandaşın daha rahat okuyup anlayabileceği şekilde su ve atıksu ücretleri ile diğer ücret ve vergilerin ayrıntılı olarak gösterildiği, arka sayfa açıklamalarının güncellendiği yeni **SU VE ATIKSU BİLDİRİMİ** hazırlanmıştır.

➤ Hazırlanan yeni bildirim sayesinde vatandaşlarımız **su için ne kadar para ödediklerini** tam olarak görebileceklerdir. Yeni bildirim su fiyatı konusundaki tartışmaları bitirecektir.

ABONE BİLGİLERİ	
AD SOYAD / UNVAN : ADRES :	
ABONE NO	SICIL NO
DEFTER NO	DÖNEM
ABONE TİPİ	SAYAÇ NO
OKUMA DURUMU	OKUMA GÜN SAYISI
OKUMA BİLGİLERİ	
ÖNCEKİ OKUMA	SON OKUMA
SU TÜKETİMİ m ³	ÖNCEKİ OKUMA TARİHİ
SON OKUMA TARİHİ	
SU ÜCRET BİLGİLERİ	
TARİFE	m ³
1. KADEME	SU BEDELİ
2. KADEME	ATIKSU BEDELİ
3. KADEME	
FARK m ³	
TOPLAM	
SU VE ATIKSU BEDELİ	
BAKIM BEDELİ	
KDV (%8)	
TOPLAM	
BELEDİYELER TARAFINDAN ALINAN ÜCRETLER	
İLÇE BELEDİYESİ KATI ATIK TOPLAMA BEDELİ	
BÜYÜKŞEHİR BEL. KATI ATIK BERTARAF BEDELİ	
ÇEVRE TEMİZLİK VERGİSİ (ÇTV)	
KDV (%18)	
TOPLAM	
KATI ATIK ve ÇTV	
Bu bildirimde yer alan Kati Atık Toplama Bedeli İlçe Belediye Meclisinin, Kati Atık Bertaraf Bedeli de Büyükşehir Belediye Meclisinde belirlenmektedir. Alınan bu bedellerin TESKİ ile ilgili olmamaktadır. Bu bedellere ilişkin her türlü soru ve talepleriniz için ilgili belediyeye başvurabilirsiniz.	
Bu bildirim ile alınan Kati Atık Toplama Bedeli İlçe Belediyesine, Kati Atık Bertaraf Bedeli Büyükşehir Belediyesine, ÇTV Büyükşehir Belediyesine ile İlçe Belediyesine, KDV de Maliye Bakanlığına gönderilmektedir.	
BİLDİRİM ÜCRET DAĞILIMI	
TESKİ	İLÇE BELEDİYESİ
BÜYÜKŞEHİR BELEDİYESİ	ÇTV
BİLDİRİM TOPLAMI	
ÖDENECEK TOPLAM TUTAR	
ÖDEME BAŞLANGIÇ TARİHİ	SON ÖDEME TARİHİ
ESKİ BORÇ	
KAMU SPOTU ALANI	
"SUYUMUZ VİZYONUMUZDUR!"	

SAYIN ABONEMİZ

- 1.7201 sayılı Kanun'un 21. maddesine göre abonenin adresine yapılan bildirimler abonenin şahsına yapılmış sayılır.
- Sayfanın ön yüzünde gösterilen borcunuzu, son ödeme tarihine kadar TESKİ veznelерinden (nakit olarak veya anlaşmalı banka kartları ile 08:00-12:00, 13:00-16:30 arasında), www.teski.gov.tr internet adresinden ve PTT veznelерinden ödeyebilirsiniz. Ayrıca Yapı kredi, Denizbank, Halkbank, TEB, Ziraat Bankası, Şekerbank, İşbankası, Vakıfbank, Akfıbank, Akbank, Finansbank, İngbank, Kuveyttürk, Türkiye Finans, Fibabank bankalarına otomatik ödeme talimatı verebilirsiniz.
- Su tasarrufu amacıyla kademeli fiyat uygulaması yapılmaktadır. Çevresel ve sosyal kalkınmada yarınlarımız için suyu bilinçli ve verimli tüketelim. Su ücret tarifelerini www.teski.gov.tr den görebilirsiniz.
- Kullandığınız su aboneliğinin adınıza kayıtlı olması kanuni bir zorunluluktur. Abonelik adınıza kayıtlı değil ise mağdur olmamak için mutlaka TESKİ İlçe Şube Müdürlüğüne başvurarak abonelik sözleşmesi yaptırınız.
- Mülkünüze kiraya veriyorsanız, abonelik sözleşmesini kiracınıza adına yapılmasını sağlayınız. Aksi takdirde doğacak borçlardan siz sorumlu olacaksınız.
- Konutunuzu veya işyerinizi tahliye etmeyen durumda aboneliğınızı sonlandırınız. Başvuru tarihinden itibaren iki iş günü içerisinde sununuz kapatılacaktır.
- Sayacağınız okunmaması veya hatalı okunması ile ilgili itirazınızı abone numaranız, T.C. kimlik numaranız ve sayacağınız üzerindeki endeks bilgisi ile birlikte **ALO 185 Çağrı Hattına** bildiriniz.
- Eski borçlarınızda ait gecikme cezası, günlük olarak hesaplanmakta olup ceza oranı evlerde ve iş yerlerinde %1,40'dır.
- Art arda iki faturasını ödemeyen abonemizin suyu kesilir. Kapama-açma ücreti alınır. Ayrica yasal yollardan tahsilat işlemi başlatılır.
- Su sayacağınız bozuk veya çalışmıyor olduğunun TESKİ İlçe Şube Müdürlüğüne dilekçe ile bildirerek onarımını veya değişimini sağlayınız.
- TESKİ tarafından elden tahsilat yapılmamaktadır. Elden kimseye para vermeyiniz.
- İlgili mevzuatta uygun olarak kapatılan suyun, abonemizin yetkimsizliklerini yerine getirmeden TESKİ'nin izni dışında açılması halinde kaçak su kullanımına ilişkin hükümler uygulanır.
- Sayacağınız dışında endeksi okunabilir durumda ve muhafaza altında olmalıdır. Sayıcın ve mühürün korunmasından abone sorumludur.
- Sayacağınız donma olayına karşı koruyunuz, sayıcınız zarar gördüğü takdirde tüm masraflar faturanıza ilave edilecektir.
- Uzun süre su kullanmayacağınız hallerde (seyahat, yazlık vb.) bildirim tahakkuk edilmemesi için TESKİ İlçe Şube Müdürlüğüne yazılı başvuruda bulununuz.
- Lütfen gelen TESKİ personeline görevli kartını sorunuz.

TESKİ İLÇE ŞUBE MÜDÜRLÜKLERİ	
İLÇE	İLETİŞİM
Söleymanpaşa	0850 450 54 54
Çerçile	0850 450 55 03
Muratlı	0850 450 57 08
Hayriyeolu	0850 450 58 28
Mallara	0850 450 56 58
Ergene	0850 450 58 03
Saray	0850 450 57 56
Kağızci	0850 450 57 91
Çerçileköy	0850 450 56 05
Şarköy	0850 450 58 84
Marmaraeğrisi	0850 450 58 53

Her türlü su ve kanal arızası ile, kaçak su kullanımının ALO 185 Çağrı hattına bildirilmesi son derece önemlidir. Desteğiniz için teşekkür ederiz.

ALO 185 Çağrı Hattı 7 gün 24 saat hizmetinizdedir.

"Suyumuz Vizyonumuzdur!"

TESKİ



TESKİ ÇEVRE KORUMA VE KONTROL TEKNESİ HİZMETE ALINDI

- TESKİ deniz ve göletlerde çevre kirliliğini kontrol altında tutmak amacıyla yeni kurduğu **çevre koruma ve kontrol timiyle** faaliyetlerine hız kesmeden devam etmektedir.



İÇME SUYU HAVZALARINDA KAÇAK YAPILAŞMA ÖNLENİYOR

- TESKİ İÇME SUYU HAVZALARI KORUMA YÖNETMELİĞİ kapsamında, havzalarımızda **karadan ve gölet yüzeylerinden fiber tekne** ile yapılan denetimlerde; kaçak yapılar tespit edilmekte, İlçe Belediyeleri ile koordinasyon sağlanarak kaçak yapıların kaldırılması çalışmaları ve gerektiğinde mahkeme süreçleri sürdürülmektedir.



Kaldırılan prefabrik yapı



Denetim süreci devam eden yapı



5 HAZİRAN DÜNYA ÇEVRE GÜNÜNDE ÇEVRE TEMİZLİĞİ ETKİNLİĞİ DÜZENLENDİ

- İçme Suyu Havzalarımızın temizliğinin öneminin vurgulanması ve çocuklarımızda temiz çevre bilincinin geliştirilmesi amacıyla **5 Haziran Dünya Çevre Gününde Türkmenli Havzasında** öğrencilerin ve çevre gönüllülerinin katılımıyla temizlik çalışmaları gerçekleştirilmiştir.



SU FESTİVALİ BÜYÜK BİR COŞKUyla GERÇEKLEŞTİ

- Saray Güngörmez İlkokulu öğrencilerinin düzenlediği **“Su Festivali”** büyük bir coşkuyla gerçekleşti.
- Festivalde TESKİ de bir stant açarak, katılımcılara yapılan çalışmalarla ilgili bilgiler verilmiştir.
- Bununla birlikte üç ay boyunca su tüketim miktarını azalttığını su faturası ile belgeleyen iki öğrenciye TESKİ tarafından bisiklet hediye edildi.



ÇEŞİTLİ KONULARDA 1519 ADET KURUM GÖRÜŞÜ VERİLDİ

HAVZA KORUMA AMAÇLI GÖRÜŞLER	ADET
Çevresel Etki Değerlendirmesi (ÇED)	52
İmar planlarına yönelik	206
Taş ve maden ocakları ile yeraltı ve kaynak suları ve benzeri müracaatlara yönelik	108
Diğer kurum görüşleri	205
TOPLAM	571

ENDÜSTRİYEL ATIKSU DENETİMİ SONUCU VERİLEN GÖRÜŞLER	ADET
Atıksuların bertarafıyla ilgili yapılan denetimler ve verilen görüşler	359
GSMR görüşü	255
Yerinde tespit edilerek değerlendirilen şikayetler	328
Deşarj Kalite Kontrol Ruhsat görüşü	6
TOPLAM	948

TESKİ İLE TÜRKİYE KALİTE DERNEĞİ (KALDER) ARASINDA “İYİ NİYET BİLDİRGESİ” İMZALANDI

- TESKİ Türkiye Kalite Derneğine (KALDER) üyelik başvurusunda bulundu. TESKİ verdiği hizmetlere **“Toplam Kalite Yönetimi”** kavramını kazandırmak, hizmet birimlerinin hedef ve performanslarını iyileştirmek, sürekli gelişmeyi sağlayacak yönetim modellerini uygulamak ve personel deneyimlerini en üst seviyeye çıkarmak amacıyla Kurum bünyesinde **“Kalite Yönetim Sistemleri”** uygulamaları başlattı.



ALO 185 ÇAĞRI MERKEZİ FAALİYETLERİ



- 185 Çağrı Merkezi **7/24** çalışmalarına devam etmektedir.
- Çağrı Merkezine gelen **istek ve şikayetleri karşılama oranı % 99,77** olmuştur.
- **185 takip panosu** ile her personelin vardiya süresince yaptığı iş ve işlemler ayrıntılı olarak takip edilmektedir.

185 ÇAĞRI MERKEZİ TAKİP PANOSU

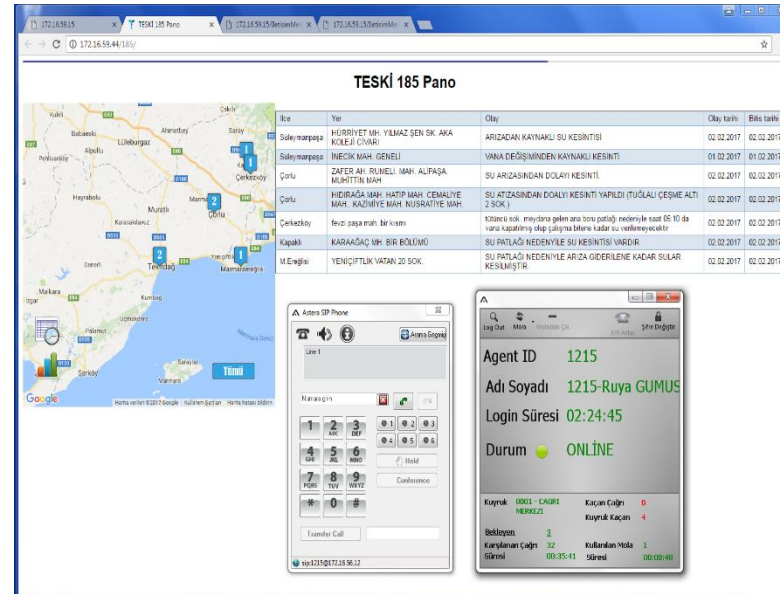
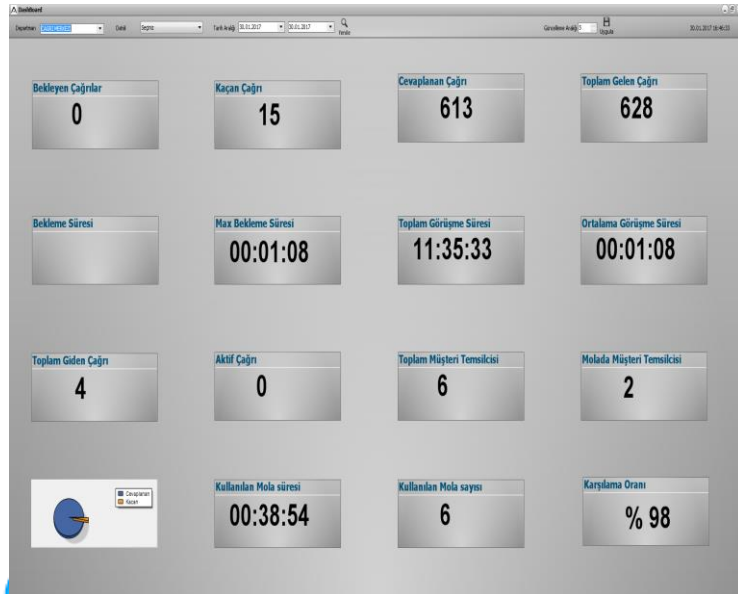

185 ÇAĞRI MERKEZİ İSTATİSTİKLERİ

GELEN İSTEK/ŞİKAYET	377.099
SONUÇLANAN İSTEK/ŞİKAYET	376.226
SONUÇLANAMAYAN İSTEK/ŞİKAYET	873
SONUÇLANMA ORANI (%)	99,77

İŞ SAĞLIĞI VE GÜVENLİĞİ ÇALIŞMALARI DEVAM EDİYOR

İLGİLİ YIL	EĞİTİM ADI	KATILAN PERSONEL SAYISI (KİŞİ)
2017	HASTA- YARALI TAŞIMA TEKNİKLERİ EĞİTİMİ	60
2017	KAPALI ALANDA YÜKSEKTE ÇALIŞMA EĞİTİMİ	16
2017	YÜKSEKTE GÜVENLİ ÇALIŞMA EĞİTİMİ	62
2017	MESLEK HASTALIKLARI EĞİTİMİ	81
2017	OBEZİTE VE SAĞLIKLI BESLENME EĞİTİMİ	57
2017	İSG EĞİTİMİ	553
2017	STAJER EĞİTİMİ	19
2017	GAZ ÖLÇÜM CİHAZLARI KULLANIMI EĞİTİMİ	29
2017	YANGIN SÖNDÜRME VE MÜDEHALE EĞİTİMİ	43
2017	ACİL DURUM EYLEM PLANI EĞİTİMİ	25
2017	KONTROL MÜHENDİSLERİ HUKUKİ SORUMLULUKLARINA YÖNELİK EĞİTİM	17
	TOPLAM	962

İHALE BİLGİLERİ: İPTAL EDİLEN İHALE BULUNMUYOR

- 2017 Yılı Ekim sonu itibariyle 38 adet ihalenin kaydı yapılmış olup; 19 ihalenin sözleşmesi imzalanmıştır.

2017 Yılı Ekim Sonu İtibariyle İhale İstatistikleri

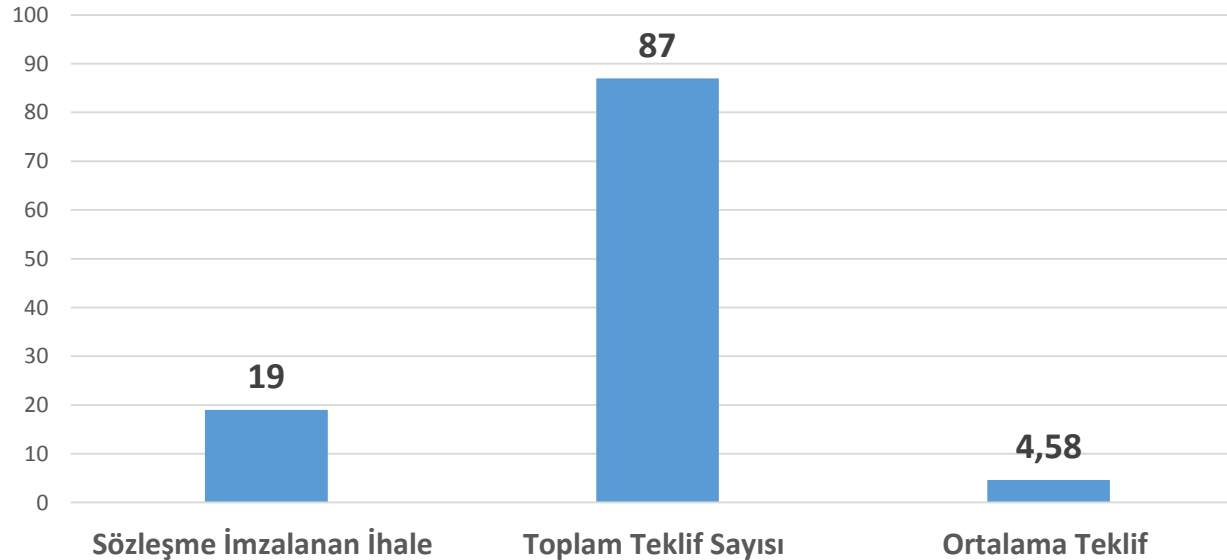

İLÇE ŞUBE MÜDÜRLERİ KOORDİNASYON VE YATIRIM DEĞERLENDİRME TOPLANTILARI YAPILYOR

- İlçe Şube Müdürleri ile **3'er aylık dönemlerde** (Bahar, Yaz, Güz ve Kış) düzenli olarak **koordinasyon ve yatırım değerlendirme toplantıları** yapılmaktadır. Toplantılarda ele alınan konular raporlanarak, gereği için ilgili birimlere tevdi edilmektedir.



TOPLANTI DÖNEMİ	GERÇEKLEŞME TARİHİ
2015 YILI GÜZ DÖNEMİ	22.07.2015
2015 YILI KIŞ DÖNEMİ	04.12.2015
2016 YILI KIŞ DÖNEMİ	17.02.2016
2016 YILI BAHAR DÖNEMİ	03.05.2016
2016 YILI GÜZ DÖNEMİ	26.07.2016
2016 YILI YAZ DÖNEMİ	26.10.2016
2017 YILI KIŞ DÖNEMİ	02.02.2017
2017 YILI BAHAR DÖNEMİ	03.05.2017
2017 YILI YAZ-GÜZ DÖNEMİ	26.10.2017

İLÇELERDE İDARİ DENETİM VE GEZİ FAALİYETLERİ YAPILIYOR

- İlçe Şube Müdürlüklerinde yürütülen işlerin yerinde denetimi, İlçe personelinin eğitimi, sorun ve taleplerinin dinlenmesi, iş süreçleri ile ilgili sorularının cevaplanması ve tüm ilçelerde ortak uygulamaların geliştirilmesi amacıyla **“İdari Denetim ve Gezi Faaliyetleri”** düzenlenmektedir.



İDARİ DENETİM VE GEZİ FAALİYETİ	İLÇESİ	GERÇEKLEŞME TARİHİ
SARAY İLÇE ŞUBE MÜDÜRLÜĞÜ İDARİ VE MALİ DENETİM FAALİYETİ	SARAY	14.02.2017
ÇERKEZKÖY İLÇE ŞUBE MÜDÜRLÜĞÜ İDARİ VE MALİ DENETİM FAALİYETİ	ÇERKEZKÖY	10.03.2017
KAPAKLI İLÇE ŞUBE MÜDÜRLÜĞÜ İDARİ VE MALİ DENETİM FAALİYETİ	KAPAKLI	07.04.2017
MALKARA İLÇE ŞUBE MÜDÜRLÜĞÜ İDARİ VE MALİ DENETİM FAALİYETİ	MALKARA	06.06.2017
ÇORLU İLÇE ŞUBE MÜDÜRLÜĞÜ İDARİ VE MALİ DENETİM FAALİYETİ	ÇORLU	08.09.2017
ERGENE İLÇE ŞUBE MÜDÜRLÜĞÜ İDARİ VE MALİ DENETİM FAALİYETİ	ERGENE	13.09.2017
HAYRABOLU İLÇE ŞUBE MÜDÜRLÜĞÜ İDARİ VE MALİ DENETİM FAALİYETİ	HAYRABOLU	11.10.2017

MAHALLE MUHTARLARI TOPLANTILARI DEVAM EDİYOR

- TESKİ'nin yaptığı yatırımlar hakkında bilgilendirme yapmak, kurumsal kimliğini tanıtmak, mahalle muhtarlarının talep ve şikayetlerini dinlemek ve bunlara çözüm üretmek amacıyla İlçe Belediyelerinin ev sahipliğinde **“Muhtarlar Koordinasyon Toplantıları”** düzenlenmektedir.

TOPLANTI DÖNEMİ	İLÇESİ	GERÇEKLEŞME TARİHİ
TESKİ 1. MUHTARLAR KOORDİNASYON TOPLANTISI	MALKARA	05.09.2016
TESKİ 2. MUHTARLAR KOORDİNASYON TOPLANTISI	HAYRABOLU	06.12.2016
TESKİ 3. MUHTARLAR KOORDİNASYON TOPLANTISI	ERGENE	13.12.2016
TESKİ 4. MUHTARLAR KOORDİNASYON TOPLANTISI	ŞARKÖY	13.01.2017
TESKİ 5. MUHTARLAR KOORDİNASYON TOPLANTISI	SARAY	10.02.2017
TESKİ 6. MUHTARLAR KOORDİNASYON TOPLANTISI	ÇERKEZKÖY	07.03.2017
TESKİ 7. MUHTARLAR KOORDİNASYON TOPLANTISI	MARMARAEREĞLİSİ	31.03.2017
TESKİ 8. MUHTARLAR KOORDİNASYON TOPLANTISI	KAPAKLI	07.04.2017
TESKİ 9. MUHTARLAR KOORDİNASYON TOPLANTISI	MURATLI	12.05.2017
TESKİ 10. MUHTARLAR KOORDİNASYON TOPLANTISI	ŞARKÖY	18.8.2017

SIHHİ TESİSAT PROJESİ ONAY İSTATİSTİKLERİ

S.NO	İLÇELER	2016		2017	
		PROJE SAYISI (01 OCAK - 31 ARALIK)	ONAY ÜCRETİ (01 ARALIK - 31 ARALIK)	PROJE SAYISI (01 OCAK - 30 EYLÜL)	ONAY ÜCRETİ (01 OCAK - 30 EYLÜL)
1	ÇERKEZKÖY	480	57.500	398	370.100,00 ₺
2	ÇORLU	396	45.700	363	388.550,00 ₺
3	ERGENE	298	8.900	227	89.250,00 ₺
4	HAYRABOLU	2	1.100	36	19.650,00 ₺
5	KAPAKLI	346	11.750	293	165.300,00 ₺
6	MALKARA	24	0	35	15.720,32 ₺
7	M.EREĞLİSİ	587	2.650	358	25.750,00 ₺
8	MURATLI	72	4.600	59	21.688,93 ₺
9	SARAY	104	0	95	27.213,15 ₺
10	S.PAŞA	328	19.650	353	264.120,00 ₺
11	ŞARKÖY	15	3.771	160	59.187,39 ₺
TOPLAM		2.652	155.621 TL.	2.413	1.463.639,79 ₺

SIHHİ TESİSAT PROJESİ ONAY İSTATİSTİKLERİ

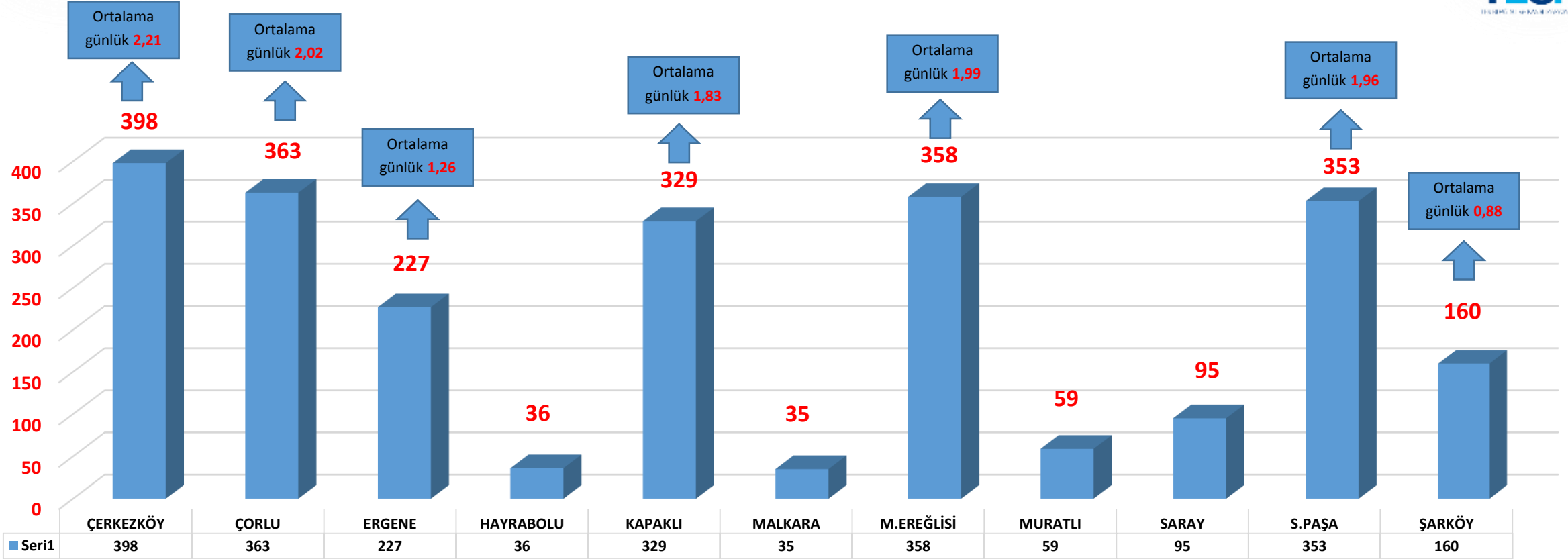

OCAK 2017-EYLÜL 2017 ARASI

AYKOME ÇALIŞMA YÖNETMELİĞİNE UYULUYOR

- Altyapı hizmetlerinin koordinasyon içerisinde yürütülmesi amacıyla, Büyükşehir Belediyesi ve İlçe Belediyelerinden; **altyapı tesisi açım ruhsatı** alınmakta ve **acil kazı müracaatları** yapılmaktadır.
- Ayrıca; diğer altyapı kurumlarının çalışmalarında refakat için **gözlemci personel** görevlendirmeleri yapılmaktadır.



TEKİRDAĞ İLİ ALTYAPI KURULUŞLARI İLÇE BAZLI ÇALIŞMA BİLDİRİM SAYILARI

ŞUBE MÜDÜRLÜĞÜ	2016	2017
ÇERKEZKÖY	123	141
ÇORLU	168	176
ERGENE	21	31
HAYRABOLU	32	22
KAPAKLI	36	47
MALKARA	32	17
MARMARAEREĞLİSİ	28	11
MURATLI	19	10
SARAY	21	13
SÜLEYMANPAŞA	195	297
ŞARKÖY	16	11
TOPLAM	691	776

ÇORLU'YA 2. LOJİSTİK MERKEZİ KURULUYOR

- Hatip Mahallesi, 417 ada, 104 nolu parselde bulunan toplam 1293.00 m² kapalı ve 3000.00 m² açık alanı bulunan müstakil depoların **2. Lojistik Merkezi** olarak kullanılması için işlemler tamamlanmıştır.



TEKNİK YATIRIMLARA İLİŞKİN FAALİYETLER



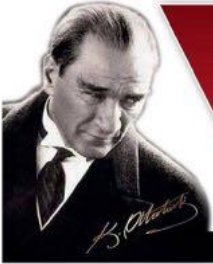

YORUM

KURUCU: BİLAL PALA (1944-2014)
KURULUŞ: 18 ARALIK 2013

BAĞIMSIZ SİYASİ GAZETE

YIL: 4 SAYI: 151 FİYATI: 5 TL (Kdv Hariç) • 11 - 24 EKİM 2017

TESKİ'DEN DEV YATIRIMLAR



TESKİ TESKİ Çorlu ve Ergene'nin alt yapı sorunlarını çözüyor

TESKİ'DEN DEV YATIRIMLAR

TESKİ Genel Müdürlüğü kurulduğu gün itibarıyla Tekirdağ'ın il genelinde altyapı ihtiyacı olan her noktaya hizmet götürmektedir. 11 ilçe'nin tamamında yatırımları mevcut olan TESKİ'nin bugün itibarıyla tamamlanan yatırımlarının sayısı 34 adettir ve yatırım bedeli KDV hariç yaklaşık 150 Milyon TL'dir.

Devam eden yatırımlarının sayısı 22 adettir ve yatırım bedeli KDV hariç yaklaşık 230 Milyon TL'dir. TESKİ'nin projelerinin toplam yatırım bedeli KDV hariç yaklaşık 380 Milyon TL'dir.

2017 ÇORLU'NUN YATIRIM YILI

Çorlu'da sık sık elektrik kesintilerine bağlı uzun süreli su kesintileri yaşanmaktaydı. Bu sorunu tamamen ortadan kaldırmak için farklı güçlerde dev jeneratörler satın aldık. Jeneratörlerin bedeli yaklaşık KDV hariç 2,5 Milyon TL'dir.

Toplam 24 adet jeneratör kurulumu tamamlandı. İçme suyu tesislerimize kurulan dev jeneratörler sayesinde artık Çorlu ilçesinde elektrik kesintisine bağlı su kesintisi yaşanmayacaktır. 2017 yılı TESKİ'nin Çorlu için yatırım yılıdır.

HABERİN GENİŞ ÖZETİNİ 6 ve 7. SAYFALARIMIZDA

TESKİ 40 Ayda 40 Büyük Projeyi Hayata Geçirdi

TESKİ'nin hayata geçirdiği yatırımların toplamını gösteren KDV hariç 372 Milyon TL.

TESKİ'nin hayata geçirdiği yatırımların toplamını gösteren KDV hariç 372 Milyon TL.

TESKİ'nin hayata geçirdiği yatırımların toplamını gösteren KDV hariç 372 Milyon TL.

TESKİ'nin hayata geçirdiği yatırımların toplamını gösteren KDV hariç 372 Milyon TL.

TESKİ 40 Ayda 40 Büyük Projeyi Hayata Geçirdi

TESKİ Genel Müdürlüğü'nün kurulmasının üzerinden tam 40 ay geçti. Büyükşehir yasası ile Tekirdağ'ın tüm su ve kanalizasyon işleri TESKİ Genel Müdürlüğü'nün sorumluluğuna geçti. TESKİ Genel Müdürlüğü görevi, yetki ve sorumlulukları kapsamında kısa bir zaman içinde Tekirdağ genelinde kapsamlı çalışmalar yaptı. Altyapı ihtiyacı olan yerleri belirledi, mevcut altyapı tesislerinin en iyi şekilde işletilmesi için gerekli tüm çalışmaları yaptı. İl genelinde yapılan çalışmalar neticesinde, yoğun bir altyapı hamlesi başlatıldı. TESKİ Genel Müdürlüğü bugüne kadar yaptığı çalışmaların sonucunda 40 ayda tam 40 büyük projeyi hayata geçirdi.

1. Süleymanpaşa Deresi Kanalizasyonu hiç olmayan yerlere de yeni kanalizasyon hatları inşa edilmektedir. Kanalizasyona olmayan, fosfopetik çukuru kullanan bölgelere yapılan kanalizasyon altyapısı sayesinde, vatandaşlarımız sağlıklı bir şekilde çalışan kanalizasyon hatlarına kavuşmuş oluyor. TESKİ bugeni kadar toplam 850 km kanalizasyon hattı inşa etti.

2. TESKİ Genel Müdürlüğü yaptığı yağmur suyu ve taşkın koruma hatları sayesinde, yağışlı havalarda meydana gelen su baskınlarını da önlemiş oluyor. Taşkın ve sel potansiyeli olan yerlerde yağmur suyu hattı yapılmadan önce, yağış esnasında yüzeyden akan sular göllenmeye sebep oluyordu. Fakat TESKİ tarafından yapılan yağmur suyu ve taşkın koruma hatları sayesinde, yağış suyu yer altına inşa edilmiş hatların içine alınarak derinleştiriliyor. Bu da sel ve su baskınları önleyerek vatandaşlarımızın ortadan kaldırmış oluyor. Yapılan yağmur suyu hattı uzunluğu 100 kilometreye ulaştı. Bahsedilen bu yatırımları TESKİ Genel Müdürlüğü kendi imkanları ile yapmaktadır. Ek olarak Devlet Su İşleri Genel Müdürlüğü'nün TESKİ adına yaptığı yatırımlar da vardır. DSI bu yatırımları yaparak, işletmesini TESKİ'ye devretmektedir. TESKİ de devir aldığı tesisleri işleterek, DSI tarafından yapılan yatırımların geri ödemesini yine DSI'ne uzun vadede yapmaktadır.

3. TESKİ Genel Müdürlüğü Sayın Dr.Şafak BAŞA; "İl genelinde yoğun bir tempo ile çalışıyoruz. Bugüne kadar 40 büyük projemizi tamamladık ve hayata geçirdik. Hayata geçireceğimiz daha birçok projemiz var. Gece gündüz demeden çalışıyoruz. Tekirdağ'ın ihtiyacı olan tüm altyapı ve çevre yatırımlarını yapıyoruz. Yaptığımız yatırımlar ortaya çıkınca, vatandaşlarımız da bunun farkına varıyor. Yapılan çalışmalar sayesinde bize destek olan vatandaşlarımızın teşekkür ederiz. Mümkün mertebe vatandaşlarımızın mağdur etmemeye çalışıyoruz. İçme suyu ve atıksu arıtma tesislerimizi yeniliyoruz. Atıl durumdaki, işlevini yitirmiş yerlere getirmeye zorlanan atıksu tesislerimizi projelendirerek, son teknoloji sistemlerle donatıyoruz. Arıtma tesisi olmayan yerlere de yenilerini inşa ediyoruz. Çevre bizim için çok değerli. TESKİ olarak yaptığımız bütün yatırımlarda Tekirdağ Büyükşehir Belediye Başkanı Sayın Kadir ALBAYRAK bizi hiçbir zaman yalnız bırakmadı. Her zaman yanımızda, destekleniyor. Arkamızda oldu. Destegini bizden esirgemedi. Kendisine kurumum adına teşekkür ediyoruz. Sonuç olarak TESKİ Genel Müdürlüğü yaptığı tüm yatırımların "Sağlıklı altyapı ve sağlıklı geleceğe" ileşmesiyle hayata geçirmektedir. Yeni kurulan bir kurum olmamasına rağmen kısa süre içinde kurumsallaşmasını sağlama birliktir. Tekirdağ'ı yasanabilir en iyi kent yapma yolunda hızla ilerletmektedir. Tekirdağ halkı için durmadan çalışmaya devam edeceğiz." dedi.



TESKİ 40 AYDA 40 BÜYÜK PROJİYİ HAYATA GEÇİRDİ

1. Süleymanpaşa İlçesi 1. Kısım Kanalizasyon ve Yağmur Suyu İnşaatı
2. Süleymanpaşa İlçesi Altmova Mahallesi Taşkın Koruma İnşaatı
3. Süleymanpaşa İlçesi Sarılar İçme Suyu Ana İsale Hattı 1. Kısım İnşaatı
4. Süleymanpaşa İlçesi İçme Suyu İsale Hattı Yenileme İnşaatı
5. Süleymanpaşa İlçesi Tintin Deresi Mansap İfalası İnşaatı
6. Süleymanpaşa İlçesi Karacaklıvaz Mahallesi İçme Suyu ve Kanalizasyon İnşaatı
7. Süleymanpaşa İlçesi Kumbak Mahallesi İçme Suyu Paketi Arıtma Tesisi Yapımı
8. Çorlu İlçesi Kumyol Caddesi İçme Suyu ve 1. Etap Muhtelif Mahalleler Kanalizasyon ve Yağmur Suyu İnşaatı
9. Ergene İlçesi Sağlık ve Yeşiltepe Mahalleleri İçme Suyu İnşaatı
10. Çerkezköy İlçesi İmar Sahası Taşkın Koruma İnşaatı
11. Çerkezköy İlçesi Kemani Dere Islahı ve Kıpuru Yapımı
12. Çerkezköy İlçesi Hükümet Caddesi İçme Suyu İsale Hattı Yenileme İnşaatı
13. Kapaklı İlçesi Karacağaç Kanalizasyon Kolektör Hattı İnşaatı
14. Saray İlçesi Kanalizasyon İnşaatı
15. Saray İlçesi İçme Suyu İnşaatı
16. Saray İlçesi Panel Bacağı ile Bina Arası Bağlantıların İnşaatı
17. Marmaraneğlisi İçme Suyu İsale ve Şebeke Hattı İnşaatı
18. Marmaraneğlisi İçme Suyu Arıtma Tesisi Revizyon İnşaatı
19. Marmaraneğlisi Yeniciltik Mahallesi Atıksu Arıtma Tesisi Revizyon İnşaatı
20. Muratlı İlçesi Kanalizasyon İnşaatı
21. Muratlı İlçesi Balabanlı Mahallesi İlave İçme Suyu ve Kanalizasyon İnşaatı
22. Muratlı İlçesi Aşağısıvındıklı Mahallesi İçme Suyu Terfi Hattı İnşaatı
23. Malkara İlçesi Kanalizasyon İnşaatı
24. Malkara İlçesi 1. Etap İçme Suyu İnşaatı
25. Malkara İlçesi Közorköy Mahallesi Kanalizasyon ve Doğal Atıksu Arıtma Tesisi İnşaatı
26. Malkara İlçesi Sağlantı ve Çınarıdere Mahalleleri İçme Suyu İnşaatı
27. Malkara İlçesi Elmali Mahallesi İçme Suyu İnşaatı
28. Hayrabolu İlçesi İçme Suyu İnşaatı
29. Hayrabolu İlçesi Kanalizasyon ve Kısmi Yağmur Suyu İnşaatı
30. Hayrabolu İlçesi İçme Merkezi İlave Yağmur Suyu İnşaatı
31. Şarköy İlçesi Muhtelif Mahalleler İçme Suyu İnşaatı
32. Şarköy İlçesi Derin Deniz Deşarj Tesisinin Rehabilitasyonu İnşaatı
33. Şarköy İlçesi Müreffeh Mahallesi Atıksu Arıtma Tesisi İkmal İnşaatı
34. Tekirdağ Genel İlçe İçme Suyu Kuyusu Açılması
35. Tekirdağ Genel İlçe Suyu Depolarının Bakım ve Onarımı
36. Teski SCADA ve Kriz Yönetim Merkezi Kurulması
37. Teski Araç Bakım ve Onarım Atölyesinin Açılması
38. Teski Çorlu Lojistik Merkezinin Açılması
39. Teski Su Yazaçlan Test ve Kalibrasyon Merkezi
40. Teski Mobil Servis Araçlarının Hizmete Girilmesi

YATIRIM ÖZET TABLOSU

S.N.	İŞİN DURUMU	İŞİN SAYISI	İHALE BEDELİ+ İŞ ARTIŞI (TOPLAM) TL	İHALE BEDELİ+ İŞ ARTIŞI (TL) KDV DAHİL
1	Tamamlanan İşler	37 Adet	205.195.175,00	242.130.306,00
2	Devam Eden İşler	20 Adet	177.010.093,00	208.871.909,00
3	Sözleşme Aşamasındaki Projelerimiz	1 Adet	-	
TOPLAM		58 Adet	382.205.268,00 KDV HARIÇ	451.002.215,00 KDV DAHİL



TAMAMLANAN İŞLER (37 ADET)



S.N.	İŞİN ADI	İHALE BEDELİ (TL)	YÜKLENİCİ	AÇIKLAMA
1	MALKARA İÇME SUYU İNŞAATI (1. ETAP)	10.348.433,74	BAKIR İNŞ. TAAH. SAN. TİC.LTD.ŞTİ.	TOPLAM 73,5 KM'LİK İÇME SUYU HATTI YAPILMIŞTIR.
2	SÜLEYMANPAŞA İLÇESİ 5000 M3 PRİZMATİK B.A. SERVİS DEPOSU VE TAHLİYE HATTI İNŞAATI	1.912.872,30	GÜLSAN ALTYAPI TEM. Ve İNŞ.SAN.TİC.LTD.ŞTİ.	HÜRRİYET MAHALLESİNDE BULUNAN İÇME SUYU DEPOSU İNŞAATI TAMAMLANMIŞTIR.
3	13 ADET SU SONDAJ KUYUSU AÇILMASI	787.160,00	HÜR SONDAJ SAN. TİC. LTD. ŞTİ.	SARILAR, ÇORLU, HAYRABOLU, KAPAKLI VE AŞAĞISEVİNDİKLİDE İŞ ARTIŞIYLA TOPLAM 14 ADET KUYU AÇILMIŞTIR.
4	SÜLEYMANPAŞA İLÇESİ İÇME SUYU İSALE HATTI YENİLEMESİ	1.367.198,80	ÖZGÜL YAPI MALZ. HARF. TİC. LTD. ŞTİ.	2866 METRE İSALE HATTI YAPILMIŞTIR.
5	ÇERKEZKÖY KISMİ DERE ISLAHI VE KÖPRÜ YAPILMASI	847.700,00	EFOR YAPI İNŞ. TAAH. VE TİC. A.Ş.	KÖPRÜ, KUTU MENFEZ VE DERE ISLAHI YAPILMIŞTIR.
6	HAYRABOLU İLÇESİ KANALİZASYON VE KISMİ YAĞMURSUYU İNŞAATI	6.191.145,92	ÇELİKSAN İNŞ. TİC. LTD. ŞTİ – DMR ALTYAPI YOL İNŞ. TİC. LTD. ŞTİ İŞ ORTAKLIĞI	51,8 KM KANALİZASYON VE 2,7 KM YAĞMURSUYU HATTI İMALATI YAPILMIŞTIR.
7	HAYRABOLU İLÇESİ İÇME SUYU İNŞAATI YAPIM İŞİ	2.851.054,00	MAKSU İNŞAAT TAAHHÜT TİC. LTD. ŞTİ.	50,6 KM ŞEBEKE HATTI İMALATI YAPILMIŞTIR.
8	SÜLEYMANPAŞA İLÇESİ TİNTİN DERE MANSAP ISLAHI YAPIM İŞİ	472.945,44	KURDU YOL VE İNŞAAT LTD.ŞTİ.	BETONARME KUTU MENFEZ YAPILMIŞTIR.
9	MALKARA İLÇESİ SAĞLAMTAŞ ve ÇINARLIDERE MAHALLELERİ İÇME SUYU ŞEBEKE İNŞAATI	952.920,00	MİMARAY İNŞAAT SAN. TUR. VE TİC. LTD. ŞTİ.	TOPLAM HAT UZUNLUĞU: 17,1 KM TAMAMLANAN HAT UZUNLUĞU: 17,1 KM
10	MURATLI İLÇESİ AŞAĞI SEVİNDİKLİ MAH. YENİ AÇILAN KUYULARDAN İÇME SUYU TERFİ HATTI YAPILMASI İŞİ	547.794,00	NKY İNŞ. MÜH. TAAH. SAN. VE TİC.LTD. ŞTİ.	TOPLAM HAT UZUNLUĞU: 3 KM TAMAMLANAN HAT UZUNLUĞU: 3 KM

TAMAMLANAN İŞLER (37 ADET)

S.N.	İŞİN ADI	İHALE BEDELİ (TL)	YÜKLENİCİ	AÇIKLAMA
11	SARAY İLÇESİ KANALİZASYON İNŞAATI YAPIM İŞİ	8.732.571,13	ECAY İNŞ. SAN. TUR. VE TİC. LTD. ŞTİ.	TAMAMLANAN HAT UZUNLUĞU: 83,3 KM
12	SARAY İLÇESİ İÇME SUYU İNŞAATI YAPIM İŞİ	7.775.541,00	ECAY İNŞ. SAN. TUR. VE TİC. LTD. ŞTİ.	TOPLAM HAT UZUNLUĞU: 85 KM TAMAMLANAN HAT UZUNLUĞU: 85 KM İÇME SUYU DEPOSU YAPILMIŞTIR.
13	ÇERKEZKÖY İLÇESİ İMAR SAHASI TAŞKIN KORUMA İNŞAATI	5.877.217,00	Efor Yapı İnşaat Taah. ve Tic .A.Ş.	TOPLAM HAT UZUNLUĞU: 3,1 KM TAMAMLANAN HAT UZUNLUĞU: 3,1 KM
14	HAYRABOLU İLÇE MERKEZİ İLAVE YAĞMURSUYU İNŞAATI	929.451,64	TEKİNSAN MADENCİLİK SAN. VE TİC.	TOPLAM HAT UZUNLUĞU: 1,7 KM TAMAMLANAN HAT UZUNLUĞU: 1,7 KM
15	2.KISIM 13 ADET SU SONDAJ KUYUSU AÇILMASI YAPIM İŞİ	1.392.716,79	POLATLAR SONDAJCILIK SANAYİ TİC. LTD. ŞTİ.	HAYRABOLU(4), ERGENE(2), ÇORLU(2), SÜLEYMANPAŞA(1), ÇERKEZKÖY(1), KAPAKLI(2), MURATLI(1)
16	MURATLI İLÇESİ KANALİZASYON İNŞAATI YAPIM İŞİ	5.513.928,99	CENGİZ TAŞ	TAMAMLANAN KANALİZASYON HATTI: 9,8 KM TAMAMLANAN TERFİ HATTI : 1,4 KM
17	MARMARAEREĞLİSİ İLÇESİ İÇME SUYU İSALE VE ŞEBEKE HATTI İNŞAATI	6.980.000,00	TARFER MAKİNA SANAYİ VE TİC. LTD. ŞTİ.	TOPLAM HAT UZUNLUĞU: 33,8 KM TAMAMLANAN HAT UZUNLUĞU: 33,8 KM
18	MARMARAEREĞLİSİ İLÇESİ İÇME SUYU ARITMA TESİSİ REVİZYON İNŞAATI	1.589.000,00	RKR MAKİNE İMALAT İNŞAAT SANAYİ TİCARET LİMİTED ŞİRKETİ, TÜLAY ÖZDEMİR İŞ ORTAKLIĞI	REVİZYON ÇALIŞMALARI TAMAMLANMIŞTIR.
19	MARMARAEREĞLİSİ İLÇESİ YENİÇİFTLİK MAH. ATIKSU ARITMA TESİSİ REVİZYON İNŞAATI	3.266.141,95	İNFAK YAPI MÜŞAVİRLİK MAK. İML. SAN. VE TİC.LTD. ŞTİ.	REVİZYON ÇALIŞMALARI TAMAMLANMIŞTIR.

TAMAMLANAN İŞLER (37 ADET)

S.N.	İŞİN ADI	İHALE BEDELİ (TL)	YÜKLENİCİ	AÇIKLAMA
20	ÇORLU KUMYOL CADDESİ İÇMESUYU VE 1. ETAP MUHTELİF MAHALLELER KANALİZASYON, YAĞMURSUYU İNŞAATI	5.538.000,00	NAS ALTYAPI VE ÜST YAPI İNŞAAT YAPI MALZEMELERİ TEMİZLİK HİZMETLERİ SANAYİ VE TİCARET LİMİTED	TOPLAM HAT UZUNLUĞU: 26,5 KM TAMAMLANAN KANALZ. UZUNLUĞU: 17,2 KM TAMAMLANAN İÇME SUYU UZUNLUĞU: 4,7 KM TAMAMLANAN YAĞURSUYU UZUNLUĞU:4,6 KM
21	MALKARA İLÇESİ KOZYÖRÜK MAHALLESİ KANALİZASYON ŞEBEKESİ İNŞAATI	1.978.414,00	ASTİ İNŞAAT TAAH. GIDA NAK.PAZ.SAN.TİC. LTD. ŞTİ.	TOPLAM HAT UZUNLUĞU: 15,9 KM TAMAMLANAN HAT UZUNLUĞU:15,9 KM
22	SÜLEYMANPAŞA İLÇESİ KARACAKILAVUZ MAH. İÇME SUYU DEPOSU, KISMİ İÇME SUYU VE KANALİZASYON ŞEBEKE İNŞAATI	931.312,00	HOMA İNŞAAT ŞÜKRÜ KILIÇ	TOPLAM HAT UZUNLUĞU: 10,2 KM TAMAMLANAN KANALZ HAT UZUNLUĞU: 2,1 KM TAMAMLANAN İÇME SUYU HAT UZUNLUĞU:8,1 KM İÇME SUYU DEPOSU YAPILMIŞTIR.
23	SÜLEYMANPAŞA İLÇESİ SARILAR ANA İSALE HATTI 1. KISIM İNŞAATI	5.498.856,00	AS-ÇA İNŞAAT TAAHHÜT ANONİM ŞİRKETİ	TOPLAM HAT UZUNLUĞU: 5,1 KM TAMAMLANAN HAT UZUNLUĞU: 5,1 KM
24	SARAY İLÇESİ PARSEL BACASI İLE BİNA ARASI İÇMESUYU UYGULAMA VANASI İLE BİNA ARASI BAĞLANTILARININ YAPILMASI YAPIM İŞİ	465.000,00	ONAT İNŞAAT SERKAN ONAT	7.300 METRE İÇME SUYU PARSEL BAĞLANTISI, 14.750 METRE 150 MM PVC ATIKSU PARSEL BACASI BİNA ÇIKIŞI BAĞLANTISI YAPILMIŞTIR.
25	ÇERKEZKÖY İLÇE MERKEZİ HÜKÜMET CADDESİ Ø 700 İSALE HATTI DEPLASE İŞİ	370.000,00	TARFER MAKİNA SANAYİ VE TİC.LTD. ŞTİ.	TOPLAM HAT UZUNLUĞU: 407 M TAMAMLANAN HAT UZUNLUĞU: 407 M
26	MURATLI İLÇESİ BALABANLI MAH. İLAVE İÇME SUYU VE KANALİZASYON İNŞAATI	814.085,00	ALİ KADİR DİNCEL	TOPLAM HAT UZUNLUĞU: 13 KM TAMAMLANAN KANALZ HAT UZUNLUĞU: 5,7 KM TAMAMLANAN İÇME SUYU HAT UZUNLUĞU:5,6 KM 1,7 KM KANALİZASYON EVSEL BAĞLANTI YAPILDI.

TAMAMLANAN İŞLER (37 ADET)

S.N.	İŞİN ADI	İHALE BEDELİ (TL)	YÜKLENİCİ	AÇIKLAMA
27	ERGENE İLÇESİ SAĞLIK VE YEŞİLTEPE MAHALLELERİ İÇME SUYU İNŞAATI	7.618.428,00	AS-ÇA İNŞAAT TAAHHÜT ANONİM ŞİRKETİ	TOPLAM HAT UZUNLUĞU: 92,1 KM TAMAMLANAN HAT UZUNLUĞU:92,1 KM
28	SÜLEYMANPAŞA İLÇESİ ALTINOVA MAHALLESİ TAŞKIN KORUMA İNŞAATI	5.496.040,00	SABAH ESER, GÜNER İNŞAAT TEKSTİL GIDA LTD.ŞTİ. İŞ ORTAKLIĞI	TAMAMLANAN HAT UZUNLUĞU: 3.484 METRE
29	3. KISIM 23 ADET SU SONDAJ KUYUSU AÇILMASI	2.169.086,40	POLATLAR SONDAJCILIK	ÇORLU, MALKARA, SARAY, HAYRABOLU, ERGENE, MURATLI, KAPAKLI, ÇERKEZKÖY VE SÜLEYMANPAŞA İLÇELERİNDE TOPLAM 31 ADET SU KUYUSU AÇILMIŞTIR.
30	ŞARKÖY İLÇESİ MUHTELİF MAHALLELER İÇME SUYU İNŞAATI	1.893.703,00	FERHAT HANAY	TOPLAM HAT UZUNLUĞU: 37,6 KM TAMAMLANAN HAT UZUNLUĞU: 37,6 KM 200 M3 VE 100 M3 OLMAK ÜZERE 2 ADET SU DEPOSU YAPILMIŞTIR.
31	MALKARA İLÇESİ ELMALI MAHALLESİ İÇME SUYU DEPOSU VE İSALE HATTI İNŞAATI	500.000,00	TARFER MAKİNA SAN. VE TİC. LTD. ŞTİ.	TOPLAM HAT UZUNLUĞU: 9,2 KM TAMAMLANAN HAT UZUNLUĞU: 9,2 KM
32	KAPAKLI İLÇESİ KARAAĞAÇ ATIKSU KOLEKTÖR HATTI İNŞAATI	6.157.180,26	SAİM UZMAN, TEKİNSAN MADENCİLİK SANAYİ VE TİC. LTD. ŞTİ.	TOPLAM HAT UZUNLUĞU: 9,8 KM TAMAMLANAN HAT UZUNLUĞU: 9,8 KM
33	ŞARKÖY İLÇESİ DERİN DENİZ DEŞARJ TESİSİNİN MEKANİK EKİPMANLARININ REHABİLİTASYONU ve İNŞAAT İKMAL İŞİ	559.180,00	SİNAN ALBAYRAK	REVİZYON ÇALIŞMALARINI TAMAMLANMIŞTIR.



TAMAMLANAN İŞLER (37 ADET)



S.N.	İŞİN ADI	İHALE BEDELİ (TL)	YÜKLENİCİ	AÇIKLAMA
34	SÜLEYMANPAŞA İLÇESİ 2. KISIM KANALİZASYON VE YAĞMUR SUYU İNŞAATI YAPIM İŞİ	21.496.669,98	İMT MÜH-İMTEK İNŞ. SAN. VE TİC. LTD. ŞTİ. İŞ ORTAKLIĞI	TAMAMLANAN HAT UZUNLUĞU: 77.675 METRE
35	SÜLEYMANPAŞA İLÇESİ 1. KISIM KANALİZASYON VE YAĞMUR SUYU İNŞAATI YAPIM İŞİ	38.880.314,19	FETVACI KARDEŞLER İNŞ. TİC.VE SAN.TİC.LTD.ŞTİ.	TOPLAM HAT UZUNLUĞU: 271,7 KM TAMAMLANAN KANALİZASYON HAT UZUNLUĞU: 233,2 KM TAMAMLANAN YAĞMURSUYU HAT UZUNLUĞU: 38,5 KM
36	SÜLEYMANPAŞA İLÇESİ BATI ATIKSU ARITMA TESİSİ İNŞAATI YAPIM İŞİ	33.514.807,00	AKER İNŞ. TİC. VE SAN. A.Ş.- ECAY İNŞ. SAN. TUR. VE TİC. LTD. ŞTİ ADI ORTAKLIĞI	İNŞAAT İŞLERİ: %72,29 TAMAMLANAN %100 MEKANİK İŞLERİ: %19,44 TAMAMLANAN %100 ELEKTRİK İŞLERİ: %8,27 TAMAMLANAN %100
37	ÇORLU İLÇESİ YENİCE ATIKSU ARITMA TESİSİNİN REHABİLİTASYONU VE DEVREYE ALINMASI	2.978.307,31	GÜLSAN ALTYAPI TEM VE İNŞ. SAN. LTD. ŞTİ.	REVİZYON ÇALIŞMALARINI TAMAMLANMIŞTIR.

DEVAM EDEN İŞLER (20 ADET)

S.N.	İŞİN ADI	İHALE BEDELİ (TL)	YÜKLENİCİ	FİZİKİ GERÇEKLEŞME	NAKDİ GERÇEKLEŞME	AÇIKLAMA
1	SÜLEYMANPAŞA İLÇESİ BARBAROS MAHALLESİ KANALİZASYON ŞEBEKE İNŞAATI YAPIM İŞİ	10.820.995,00	GÜLSAN ALTYAPI/NAS ALTYAPI SAN. TİC. LTD. ŞTİ. ADİ ORTAKLIĞI	%96	%78,04	TOPLAM HAT UZUNLUĞU: 63,7 KM TAMAMLANAN HAT UZUNLUĞU:61 KM PROJE KAPSAMINDA 2 KM TERFİ HATTI, 5 ADET TERFİ MERKEZİ, 3 ADET FOSSEPTİK TANKI YAPIMI TAMAMLANMIŞTIR.
2	SÜLEYMANPAŞA İLÇESİ KUMBAĞ MAHALLESİ KANALİZASYON VE KISMİ YAĞMUR SUYU İNŞAAT	6.331.038,00	EFOR YAPI İNŞ TAAH	%33	%18	TOPLAM HAT UZUNLUĞU: 37.2 KM TAMAMLANAN HAT UZUNLUĞU: 12 KM TM1 TERFİ GERÇEKLEŞME %100 TM2 TERFİ GERÇEKLEŞME %90 TM3 TERFİ GERÇEKLEŞME %100
3	SÜLEYMANPAŞA İLÇESİ MUHTELİF MAHALLELER İÇME SUYU İNŞAATI	24.312.435,55	GURBETOĞLU İNŞ.	% 60,7	%53,49	TOPLAM HAT UZUNLUĞU: 164,6 KM TAMAMLANAN HAT UZUNLUĞU: 100 KM
4	TEKİRDAĞ İLİ "ÇORLU NUSRATİYE MAHALLESİ KOLLEKTÖR İNŞAATI İLE ERGENE İLÇESİ SAĞLIK, YEŞİLTEPE,VAKIFLAR MAHALLELERİ KANALİZASYON VE YAĞMUR SUYU İNŞAATI	21.917.174,00	HASAN VARDAR İNŞAAT SAN. VE TİC.A.Ş./PAM İNŞAAT VE TURİZM LTD.ŞTİ.	%105,71	%103,11	TOPLAM HAT UZUNLUĞU: 127,6 KM TAMAMLANAN HAT UZUNLUĞU: 127,6 KM
5	ÇERKEZKÖY İLÇESİ KANALİZASYON VE KOLLEKTÖR HATTI İNŞAATI (KIZILPINAR MAH. DAHİL)	23.331.342,00	FETVACI KARDEŞLER İNŞ. TİC. VE SAN. LTD. ŞTİ.	%47	%58,12	TOPLAM HAT UZUNLUĞU: 77,6 KM TAMAMLANAN HAT UZUNLUĞU:36,8 KM

DEVAM EDEN İŞLER (20 ADET)

S.N.	İŞİN ADI	İHALE BEDELİ (TL)	YÜKLENİCİ	FİZİKİ GERÇEKLEŞME	NAKDİ GERÇEKLEŞME	AÇIKLAMA
6	MALKARA İLÇESİ İÇME SUYU İKMAL İNŞAATI	2.647.351,00	NUR İNŞAAT FATİH ŞANIOĞLU	%90	%69,61	TOPLAM HAT UZUNLUĞU: 11,05 KM TAMAMLANAN HAT UZUNLUĞU: 2,3 KM ELEKTRİK İŞLERİNİN %99'Sİ MEKANİK İŞLERİN %99'İ TAMAMLANMIŞTIR.
7	ŞARKÖY İLÇESİ MUHTELİF MAHALLELER İÇME SUYU (GAZİKÖY) VE KANALİZASYON (GAZİKÖY, GÜZELKÖY, HOŞKÖY, ÇINARLI) İNŞAAT	6.543.731,00	NAS ALTYAPI VE ÜST YAPI MALZ. TEM. HİZ. SAN. TİC. LTD. ŞTİ.	%62	%33	TOPLAM İHALE METRAJİ:35,5 KM 23,3 KM KANALİZASYON HATTI 4,7 TERFİ HATTI 7,5 KM İÇME SUYU HATTI YAPILACAKTIR. YAPILAN HAT UZUNLUĞU: 22,2 KM
8	SARAY İLÇESİ MUHTELİF MAHALLELER İÇME SUYU (ÇAYLA) VE KANALİZASYON (ÇAYLA-ÇUKURYURT-GÖÇERLER) İNŞAATI	3.040.000,00	BAYTAŞ İNŞ. SAN. TİC. VE LTD. ŞTİ.	%98	%79	TOPLAM İHALE METRAJİ: 34,5 KM 28 KM KANALİZASYON HATTI 6,5 KM İÇME SUYU HATTI YAPILACAKTIR. YAPILAN HAT UZUNLUĞU 33,5 KM
9	TEKİRDAĞ 8. MEKANİZE TUGAYI BEŞİKTEPE KIŞLASI İÇME SUYU İSALE HATTI TERFİ MERKEZİ VE DEPO İNŞAATI	2.382.315,00	SAİM UZMAN TEKİNSAN MADENCİLİK SAN VE TİC LTD ŞTİ	%70	%41	İŞ KAPSAMINDA TOPLAM 7.341 METRE İÇME SUYU HATTI VE 1000 M3 VE 100 M3 LÜK 2 ADET SU DEPOSU YAPILACAKTIR. YAPILAN HAT UZUNLUĞU: 6.000 METRE 1000 M3'LÜK DEPO TAMAMLANMIŞTIR.
10	SÜLEYMANPAŞA İLÇESİ BARBAROS MAHALLESİ (TM8), ERGENE İLÇESİ (TM1 VE TM2) ENERJİ TEMİN İŞLERİ	969.037,55	SİSTEM ARIRMA LTD. ŞTİ- TÜLAY ÖZDEMİR İŞ ORTAKLIĞI	%98	%98	YERALTI VE HAVAI ENH ÇALIŞMALARINA DEVAM EDİLMEKTEDİR.



DEVAM EDEN İŞLER (20 ADET)



T.C. TEKİRDAĞ BÜYÜKŞEHİR BELEDİYESİ S.N.	İŞİN ADI	İHALE BEDELİ (TL)	YÜKLENİCİ	FİZİKİ GERÇEKLEŞME	NAKDİ GERÇEKLEŞME	AÇIKLAMA
11	KAPAKLI İLÇESİ PINARÇA MAHALLESİ İÇME SUYU ARITMA TESİSİ VE TERFİ HATTI YAPIMI	773.760,00	SİNAN ALBAYRAK	%99,5	%52	1595 METRE İÇME SUYU TERFİ HATTI VE 1 ADET İÇME SUYU ARITMA TESİSİ BÜYÜK ÖLÇÜDE TAMAMLANDI.
12	HAYRABOLU İLÇESİ ŞALGAMLI VE ÇERKEZMÜSELLİM MAHALLELERİ ATIKSU ARITMA TESİSLERİ İKMAL İNŞAATI	1.180.000,00	SİNAN ALBAYRAK	%15	%	ŞALGAMLI MAHALLESİ 300 M3/GÜN VE ÇERKEZMÜSELLİM MAHALLESİ 600 M3/GÜN KAPASİTELİ AAT'LERİN REVİZYONU YAPILACAKTIR.
13	MARMARAEREĞLİSİ İLÇESİ SULTANKÖY MAHALLESİ KANALİZASYON İNŞAATI	8.796.618,22	SALMAN İNŞAAT	%24	%4	TOPLAM HAT UZUNLUĞU: 58,4 KM KANALİZASYON HATLARI : 55 KM YAĞMURSUYU HATLARI: 3,4 KM YAPILAN HAT UZUNLUĞU: 14,4 KM
14	TEKİRDAĞ GENELİ MUHTELİF İÇME SUYU, KANALİZASYON VE YAĞMURSUYU İLE YOL KAPLAMA YAPILMASI	11.470.523,00	SAİM UZMAN- TEKİNSAN MADENCİLİK LTD. ŞTİ. İŞ ORTAKLIĞI	%80	%13,18	TOPLAM HAT UZUNLUĞU: 98,2 KM İÇMESUYU HATLARI :68,2 KM KANALİZASYON VE YAĞMURSUYU HATLARI : 30 KM TAMAMLANAN İÇME SUYU HATTI: 50 KM TAMAMLANAN KANALİZASYON VE YAĞMURSUYU HATTI: 28 KM
15	HAYRABOLU İLÇESİ MUHTELİF MAHALLELER İÇME SUYU (KABAHÖYÜK, TATARLI) VE KANALİZASYON (KABAHÖYÜK, TATARLI, ÇENE VE KADRIYE) İNŞAATI	3.379.181,50	MEHMET ÖZEN	%90	%48	TOPLAM HAT UZUNLUĞU: 28 KM İÇMESUYU HATLARI : 6 KM KANALİZASYON HATLARI : 22 KM TAMAMLANAN HAT UZUNLUĞU: 27 KM 3 ADET DOĞAL ARITMA VE 1 ADET 100 M3 LÜK İÇME SUYU DEPOSU YAPILACAKTIR.

DEVAM EDEN İŞLER (20 ADET)



T.C.
TEKİRDAĞ
İLÇESİ BELEDİYESİ



TESKİ

AÇIKLAMA

İŞİN ADI

İHALE BEDELİ (TL)

YÜKLENİCİ

FİZİKİ
GERÇEKLEŞMENAKDİ
GERÇEKLEŞME

	İŞİN ADI	İHALE BEDELİ (TL)	YÜKLENİCİ	FİZİKİ GERÇEKLEŞME	NAKDİ GERÇEKLEŞME	AÇIKLAMA
16	MALKARA İLÇESİ KOZYÖRÜK MAHALLESİ İÇME SUYU VE YAĞMUR SUYU İNŞAATI	1.061.519,10	ENSİS YAPI İNŞ. TUR. LTD. ŞTİ.	%90	%38	TOPLAM HAT UZUNLUĞU: 18 KM İÇMESUYU HATLARI :16,5 KM YAĞMURSUYU HATLARI 1,5 KM TAMAMLANAN İÇME SUYU HATTI: 15,3 KM TAMAMLANAN YAĞMURSUYU HATTI: 1,8 KM
17	MALKARA İLÇESİ SAĞLAMTAŞ MAHALLESİ İÇME SUYU ARITMA TESİSİ MODERNİZASYONU	996.189,10	LEDA MÜHENDİSLİK LTD. ŞTİ.	%70	%	REVİZYON ÇALIŞMALARI DEVAM ETMEKTEDİR
18	ÇORLU İLÇESİ İÇME SUYU İSALE HATTI İLE DEPO VE TERFİ MERKEZİ İNŞAATI	12.282.425,00	ÖZKA İNŞAAT A.Ş.	%9	%	TOPLAM İHALE METRAJİ 22 KM İŞ KAPSAMINDA 6000-5000 VE 3000 METREKÜP OLMAK ÜZERE 3 ADET DEPO; 2 ADET YENİ TERFİ YAPIMI, 7 ADET KUYU AÇILMASI, 2 ADET MEVCUT TERFİ REVİZYONU İLE AYAKLI DEPONUN TAMİRİ GERÇEKLEŞTİRİLECEKTİR.
19	TEKİRDAĞ (SÜLEYMANPAŞA) 3.KISIM KANALİZASYON VE DOĞU ATIKSU ARITMA TESİSİ İNŞAATI	28.666.799,19	ARANDI İNŞ. TİC. VE SAN.LTD.ŞTİ., AK&TO İNŞ. TAAH. TİC. VE SAN. A. Ş., DOĞAN MÜTEAHHİTLİK HİZ. METALDIŞ TİC. A. Ş. İŞ ORTAKLIĞI	%5	%	TOPLAM İHALE METRAJİ 83,5 KM İŞ KAPSAMINDA 3960 METREKÜP/GÜN KAPASİTELİ ARITMA TESİSİ YAPILMASI PLANLANMAKTADIR. TAMAMLANAN HAT UZUNLUĞU: 4,7 KM
20	ÇERKEZKÖY İLÇESİ KAVAKDERE VE AMBARDERE ATIKSU KOLEKTÖR HATTI İNŞAATI	6.107.659,25	DOĞAN MÜT. HİZ. METAL DIŞ. TİC. A.Ş.	%1	%	YER TESLİMİ YENİ YAPILMIŞTIR.

BARBAROS MAHALLESİ KANALİZASYON VE YAĞMURSUYU İNŞAATI



Toplam Hat Uzunluğu : 63.654 metre
Tamamlanan Hat Uzunluğu : 61.000 metre

İŞİN ADI	YÜKLENİCİ	İHALE BEDELİ (TL)	FİZİKİ GERÇEKLEŞME
BARBAROS MAHALLESİ KANALİZASYON İNŞAATI	GÜLSAN ALTYAPI TEMİZLİK İNŞ.SAN.TİC.LTD. ŞTİ / NAS ALTYAPI VE ÜSTYAPI İNŞ.YAPI MALZ. TEMİZLİK HİZ.SAN.TİC. LTD. ŞTİ. ADİ ORTAKLIĞI	10.820.995,00 TL	% 96

KUMBAĞ MAHALLESİ KANALİZASYON VE YAĞMURSUYU İNŞAATI



Toplam Hat Uzunluğu : 37.292 metre
Tamamlanan Hat Uzunluğu : 12.000 metre

İŞİN ADI	YÜKLENİCİ	İHALE BEDELİ (TL)	FİZİKİ GERÇEKLEŞME
SÜLEYMANPAŞA İLÇESİ KUMBAĞ MAHALLESİ KANALİZASYON İNŞAATI	EFOR YAPI İNŞ TAAH	6.331.038,00 TL	% 33

SÜLEYMANPAŞA İLÇESİ MUHTELİF MAHALLELER İÇME SUYU İNŞAATI



Toplam Hat Uzunluğu : 164.659 metre
Tamamlanan Hat Uzunluğu : 100.000 metre

İŞİN ADI	YÜKLENİCİ	İHALE BEDELİ (TL)	FİZİKİ GERÇEKLEŞME
SÜLEYMANPAŞA İLÇESİ MUHTELİF MAHALLELER İÇME SUYU İNŞAATI	GURBETOĞLU İNŞAAT SAN. TİC. LTD. ŞTİ.	24.312.435,55 TL	% 60,7



ÇORLU İLÇESİ KANALİZASYON KOLEKTÖR HATTI İLE ERGENE İLÇESİ SAĞLIK, YEŞİLTEPE VE VAKIFLAR MAHALLELERİ KANALİZASYON VE YAĞMURSUYU İNŞAATI



Toplam Hat Uzunluğu :127.600 metre
Tamamlanan Hat Uzunluğu :127.600 metre

İŞİN ADI	YÜKLENİCİ	İHALE BEDELİ (TL)	FİZİKİ GERÇEKLEŞME
ÇORLU NUSRATİYE MAH. KOLEKTÖR İNŞ. İLE ERGENE İLÇESİ SAĞLIK, YEŞİLTEPE, VAKIFLAR MAHALLELERİ KAN. VE YAĞMURSUYU İNŞAATI	HASAN VARDAR İNŞ. SAN. VE TİC. A.Ş./PAM İNŞ. VE TURİZM LTD.ŞTİ.	21.917.174,00 TL	% 105,71



ÇERKEZKÖY İLÇESİ ATIKSU KOLEKTÖR HATTI İLE KIZILPINAR MAHALLESİ ŞEBEKE İNŞAATI



Toplam Hat Uzunluğu : 77.610 metre
Tamamlanan Hat Uzunluğu : 36.848 metre

İŞİN ADI	YÜKLENİCİ	İHALE BEDELİ (TL)	FİZİKİ GERÇEKLEŞME
ÇERKEZKÖY İLÇESİ KANALİZASYON VE KOLEKTÖR HATTI İNŞAATI (KIZILPINAR MAHALLESİ DAHİL)	FETVACI KARDEŞLER İNŞ. TİC. VE SAN. LTD. ŞTİ.	23.331.342,00 TL	% 47

MALKARA İLÇESİ İÇME SUYU İKMAL İNŞAATI



Toplam Hat Uzunluğu : 11.053 metre
Tamamlanan Hat Uzunluğu : 2.300 metre

İŞİN ADI	YÜKLENİCİ	İHALE BEDELİ (TL)	FİZİKİ GERÇEKLEŞME
MALKARA İLÇESİ İÇME SUYU İKMAL İNŞAATI	NUR İNŞAAT FATİH ŞANIOĞLU	2.647.351,00 TL	% 90

ŞARKÖY İLÇESİ MUHTELİF MAHALLELER İÇME SUYU (GAZİKÖY) VE KANALİZASYON (GAZİKÖY,GÜZELKÖY,HOŞKÖY, ÇINARLI) İNŞAATI



Toplam Hat Uzunluğu : 35.469 metre
Tamamlanan Hat Uzunluğu : 22.200 metre

İŞİN ADI	YÜKLENİCİ	İHALE BEDELİ (TL)	FİZİKİ GERÇEKLEŞME
ŞARKÖY İLÇESİ MUHTELİF MAHALLELER İÇME SUYU (GAZİKÖY) VE KANALİZASYON (GAZİKÖY,GÜZELKÖY,HOŞKÖY, ÇINARLI) İNŞAATI	NAS ALTYAPI VE ÜST YAPI MALZ. TEM. HİZ. SAN. TİC. LTD. ŞTİ.	6.543,731,00 TL	%62

SARAY İLÇESİ MUHTELİF MAHALLELER İÇME SUYU (ÇAYLA) VE KANALİZASYON (ÇAYLA-ÇUKURYURT-GÖÇERLER) İNŞAATI



Toplam Hat Uzunluğu : 34.500 metre
Tamamlanan Hat Uzunluğu : 33.500 metre

İŞİN ADI	YÜKLENİCİ	İHALE BEDELİ (TL)	FİZİKİ GERÇEKLEŞME
SARAY İLÇESİ MUHTELİF MAHALLELER İÇME SUYU (ÇAYLA) VE KANALİZASYON (ÇAYLA-ÇUKURYURT-GÖÇERLER) İNŞAATI	BAYTAŞ İNŞ. SAN. TİC. VE LTD. ŞTİ.	3.040.000,00 TL	%98

TEKİRDAĞ 8. MEKANİZE TUGAYI BEŞİKTEPE KIŞLASI İÇME SUYU İSALE HATTI TERFİ MERKEZİ VE DEPO İNŞAATI



Toplam Hat Uzunluğu : 7.341 metre
Tamamlanan Hat Uzunluğu : 6.000 metre

İŞİN ADI	YÜKLENİCİ	İHALE BEDELİ (TL)	FİZİKİ GERÇEKLEŞME
TEKİRDAĞ 8. MEKANİZE TUGAYI BEŞİKTEPE KIŞLASI İÇME SUYU İSALE HATTI TERFİ MERKEZİ VE DEPO İNŞAATI	SAİM UZMAN TEKİNSAN MADENCİLİK SAN VE TİC LTD ŞTİ	2.382.315,00 TL	%70

SÜLEYMANPAŞA İLÇESİ BARBAROS MAHALLESİ (TM8), ERGENE İLÇESİ (TM1 VE TM2) ENERJİ TEMİN İŞLERİ



İŞİN ADI	YÜKLENİCİ	İHALE BEDELİ (TL)	FİZİKİ GERÇEKLEŞME
SÜLEYMANPAŞA İLÇESİ BARBAROS MAHALLESİ (TM8), ERGENE İLÇESİ (TM1 VE TM2) ENERJİ TEMİN İŞLERİ	SİSTEM ARIRMA LTD. ŞTİ- TÜLAY ÖZDEMİR İŞ ORTAKLIĞI	969.037,55 TL	%98

KAPAKLI İLÇESİ PINARÇA MAHALLESİ İÇME SUYU ARITMA TESİSİ VE TERFİ HATTI YAPIMI



Toplam Hat Uzunluğu : 1.595 metre
Tamamlanan Hat Uzunluğu : 1.595 metre

İŞİN ADI	YÜKLENİCİ	İHALE BEDELİ (TL)	FİZİKİ GERÇEKLEŞME
KAPAKLI İLÇESİ PINARÇA MAHALLESİ İÇME SUYU ARITMA TESİSİ VE TERFİ HATTI YAPIMI	SİNAN ALBAYRAK	773.760,00	%99,5

HAYRABOLU İLÇESİ ŞALGAMLI VE ÇERKEZMÜSELLİM MAHALLELERİ ATIKSU ARITMA TESİSLERİ İKMAL İNŞAATI



İŞİN ADI	YÜKLENİCİ	İHALE BEDELİ (TL)	FİZİKİ GERÇEKLEŞME
HAYRABOLU İLÇESİ ŞALGAMLI VE ÇERKEZMÜSELLİM MAHALLELERİ ATIKSU ARITMA TESİSLERİ İKMAL İNŞAATI	SİNAN ALBAYRAK	1.180.000,00	%15

MARMARAEREĞLİSİ İLÇESİ SULTANKÖY MAHALLESİ KANALİZASYON İNŞAATI



Toplam Hat Uzunluğu : 58.400 metre
Tamamlanan Hat Uzunluğu : 14.400 metre

İŞİN ADI	YÜKLENİCİ	İHALE BEDELİ (TL)	FİZİKİ GERÇEKLEŞME
MARMARAEREĞLİSİ İLÇESİ SULTANKÖY MAHALLESİ KANALİZASYON İNŞAATI	SALMAN İNŞAAT	8.796.618,22	%24

TEKİRDAĞ GENELİ MUHTELİF İÇME SUYU, KANALİZASYON VE YAĞMURSUYU İLE YOL KAPLAMA YAPILMASI



Toplam Hat Uzunluğu : 98.200 metre
Tamamlanan Hat Uzunluğu : 78.000 metre

İŞİN ADI	YÜKLENİCİ	İHALE BEDELİ (TL)	FİZİKİ GERÇEKLEŞME
TEKİRDAĞ GENELİ MUHTELİF İÇME SUYU, KANALİZASYON VE YAĞMURSUYU İLE YOL KAPLAMA YAPILMASI	SAİM UZMAN-TEKİNSAN MADENCİLİK LTD. ŞTİ. İŞ ORTAKLIĞI	11.470.523,00	%80

HAYRABOLU İLÇESİ MUHTELİF MAHALLELER İÇME SUYU (KABAHÖYÜK, TATARLI) VE KANALİZASYON (KABAHÖYÜK, TATARLI, ÇENE VE KADRIYE) İNŞAATI



Toplam Hat Uzunluğu : 28.050 metre
Tamamlanan Hat Uzunluğu : 27.000 metre

İŞİN ADI	YÜKLENİCİ	İHALE BEDELİ (TL)	FİZİKİ GERÇEKLEŞME
HAYRABOLU İLÇESİ MUHTELİF MAHALLELER İÇME SUYU (KABAHÖYÜK, TATARLI) VE KANALİZASYON (KABAHÖYÜK, TATARLI, ÇENE VE KADRIYE) İNŞAATI	MEHMET ÖZEN	3.379.181,50	%90

MALKARA İLÇESİ SAĞLAMTAŞ MAHALLESİ İÇME SUYU ARITMA TESİSİ MODERNİZASYONU



İŞİN ADI	YÜKLENİCİ	İHALE BEDELİ (TL)	FİZİKİ GERÇEKLEŞME
MALKARA İLÇESİ SAĞLAMTAŞ MAHALLESİ İÇME SUYU ARITMA TESİSİ MODERNİZASYONU	LEDA MÜHENDİSLİK LTD. ŞTİ.	996.189,10	%70

ÇORLU İLÇESİ İÇME SUYU İSALE HATTI İLE DEPO VE TERFİ MERKEZİ İNŞAATI



Toplam Hat Uzunluğu : 22.034 metre

İŞİN ADI	YÜKLENİCİ	İHALE BEDELİ (TL)	FİZİKİ GERÇEKLEŞME
ÇORLU İLÇESİ İÇME SUYU İSALE HATTI İLE DEPO VE TERFİ MERKEZİ İNŞAATI	ÖZKA İNŞAAT A.Ş.	12.282.425,00	%9

TEKİRDAĞ (SÜLEYMANPAŞA) 3.KISIM KANALİZASYON VE DOĞU ATIKSU ARITMA TESİSİ İNŞAATI



Toplam Hat Uzunluğu : 83.562 metre
Tamamlanan Hat Uzunluğu : 4.700 metre

İŞİN ADI	YÜKLENİCİ	İHALE BEDELİ (TL)	FİZİKİ GERÇEKLEŞME
TEKİRDAĞ (SÜLEYMANPAŞA) 3.KISIM KANALİZASYON VE DOĞU ATIKSU ARITMA TESİSİ İNŞAATI	ARANDI İNŞ. TİC. VE SAN.LTD.ŞTİ., AK&TO İNŞ. TAAH. TİC. VE SAN. A. Ş., DOĞAN MÜTEAHHİTLİK HİZ. METALDIŞ TİC. A. Ş. İŞ ORTAKLIĞI	28.666.799,19	%5

ÇERKEZKÖY İLÇESİ KAVAKDERE VE AMBARDERE ATIKSU KOLEKTÖR HATTI İNŞAATI

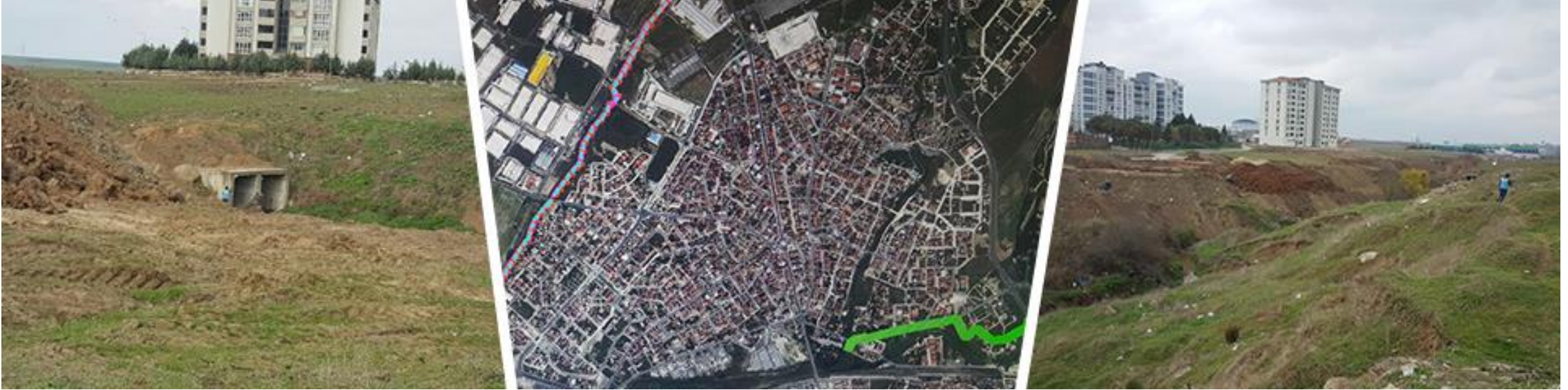

Toplam Hat Uzunluğu : 12.900 metre

İŞİN ADI	YÜKLENİCİ	İHALE BEDELİ (TL)	FİZİKİ GERÇEKLEŞME
ÇERKEZKÖY İLÇESİ KAVAKDERE VE AMBARDERE ATIKSU KOLEKTÖR HATTI İNŞAATI	DOĞAN MÜT. HİZ. METAL DIŞ. TİC. A.Ş.	6.107.659,25	%1

SÖZLEŞME AŞAMASINDAKİ PROJELERİMİZ (1 ADET)

1

KAPAKLI İLÇESİ İÇME SUYU, KANALİZASYON VE YAĞMURSUYU İNŞAATI
07.09.2017 TARİHİNDE İHALE GERÇEKLEŞMİŞTİR.

#teskiçalışıyor

TESKİ'DEN KAPAKLI'YA DEV YATIRIM

36.511 m İçme Suyu Hattı 4 Adet İçme Suyu Deposu

44.064 m Kanalizasyon Hattı

5730 m Yağmur Suyu Hattı 3 İçme Suyu Terfi Merkezi

8 Adet İçme Suyu Kuyusu Açılması

KAPAKLIMIZA HAYIRLI OLSUN

İhale Tarihi : 07 Eylül 2017
İşin Süresi : Yer tesliminden itibaren 450 takvim günü

TESKİ Genel Müdürlüğü tarafından Kapaklı ilçesinde 5 mahallede başlayacak olan kanalizasyon kolektör hattı, kanalizasyon ve içme suyu hattı, yeni su depoları ile terfi merkezlerinin

dir. Çalışmaları tamamlanarak tüm cadde ve sokaklarımız tekrar asfaltlayacağız. Ana caddemiz olan Pınar Bulvarı'nda çalışmalar tamamlanırken prestij caddesi olarak daha moder-

Beş Mahallenin Altyapı İhalesi 07 Eylül'de

TESKİ Genel Müdürlüğü tarafından Kapaklı ilçesinde 5 mahallede başlayacak olan Kanalizasyon kolektör hattı, Kanalizasyon ve İçme suyu hattı, Yeni su depoları ile terfi merkezlerinin ihalesi 07 Eylül 2017 tarihinde yapılacaktır.

Kapaklı Belediye Başkanı İrfan Mandalı, konuyla ilgili yaptığı açıklamasında "TESKİ tarafından ilçemiz Bahçelievler, Atatürk, Cumhuriyet, Bahçeoğlu ve Pınarça mahallelerimizde ; Kanalizasyon kolektör hattı, kanalizasyon ve içme suyu hatları, yeni su depoları ve terfi merkezlerinin ihalesi 07 Eylül 2017 tarihinde gerçekleştirilecek. Alt yapı çalışmalarının 450 takvim gün içerisinde tamamlanması planlanmaktadır" dedi.

PRESTİJ CADDESİ OLACAK

Altyapısı tamamlanan cadde ve sokakların yeniden asfaltlanacağını belirten Başkan Mandalı, "Yapılacak olan çalışmalar sonrasında çalışmalar tamamlanarak tüm cadde ve sokaklarımızı tekrar asfaltlayacağız. Ana caddemiz olan Pınar

Bulvarında çalışmalar tamamlanırken prestij caddesi olarak daha modern bir görünüme kavuşturacağız. Çalışmalar boyunca vatandaşlarımıza gösterecekleri sabır ve anlayıştan dolayı şimdiden teşekkür ediyorum" ifadelerini kullandı.

ALTYAPISINA BAŞLANACAK YERLER

Bahçelievler Mahallesi:

Kanalizasyon kolektör hattı, 1500 m3 yeni su deposu, Kanalizasyon ve İçme suyu hattı.

Atatürk Mahallesi

2500 m3 yeni su deposu, Kanalizasyon ve içme suyu hattı ile kanalizasyon kolektör hattı

Bahçeoğlu Mahallesi

200 m3 yeni su deposu, Kanalizasyon ve içme suyu hattı

Cumhuriyet Mahallesi

Kanalizasyon ve içme suyu hattı

Pınarça Mahallesi

2000 m3 yeni su deposu, Kanalizasyon ve içme suyu hattı



TESKİ PROJELERİNİ KENDİ BÜNYESİNDE YAPIYOR

2017 YILI (EKİM) TAMAMLANAN PROJE METRAJI

- **33.740 M. KANALİZASYON PROJESİ**
- **425.834 M. İÇME SUYU ŞEBEKE PROJESİ**
- **24.888 M. YAĞMURSUYU PROJESİ**
- **3.129 M. TAŞKIN KORUMA PROJESİ**
- **747 M. DRENAJ PROJESİ**

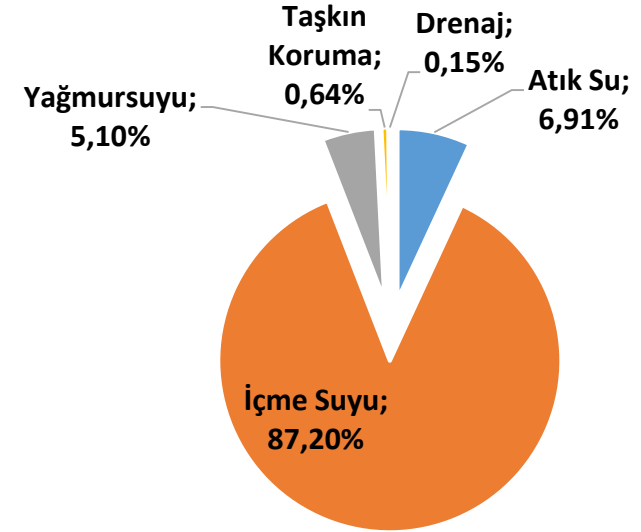

PROJE YÜZDELERİ

■ Atık Su ■ İçme Suyu ■ Yağmursuyu ■ Taşkın Koruma ■ Drenaj

YUKARIDA DA GÖRÜLECEĞİ ÜZERE 2017 YILI İÇERİSİNDE YAKLAŞIK **488 KM** ALTYAPI TESİSİ TAMAMEN ÖZ KAYNAKLARIMIZ KULLANILARAK GENEL MÜDÜRLÜĞÜMÜZ BÜNYESİNDE PROJELENDİRİLMİŞTİR.

PROJE METRAJINDA 2015 YILINA KIYASLA **%115**, 2016 YILINA KIYASLA İSE YAKLAŞIK **%65** ARTIŞ SÖZ KONUSUDUR.

ÖRNEK PROJELERİMİZ

ÇORLU İLÇESİ İÇME SUYU PROJELERİ

- ÇORLU İLÇESİ İÇME SUYU PROJESİ
 - PROJE METRAJİ: 12280 M.
 - V=6000-5000-3000 M3 LÜK DEPO İNŞAATLARI
 - 7 ADET SU KUYUSU VE BİNASI
 - 2 ADET TERFİ MERKEZİ
 - 2 ADET TERFİ MERKEZİ REVİZYONU
 - 2 ADET SU DEPOSU BAKIM ONARIMI
- PANAYIRYERİ TERFİ HATTI PROJESİ
 - PROJE METRAJİ: 630 M.
- HAVUZLAR TERFİ HATTI PROJESİ
 - PROJE METRAJİ: 400 M.
- BELEDİYE KONUTLARI DEPOLAR ARASI İLETİM HATTI
 - PROJE METRAJİ: 355 M.
- ÇORLU İLÇESİ FARUK GÜRLER KIŞLASI 500 M3 DEPO VE İSALE HATTI PROJESİ
 - PROJE METRAJİ: 3.422 M.



ÖRNEK PROJELERİMİZ

ÇORLU İLÇESİ TAŞKIN KORUMA PROJELERİ

➤ DUTLUK DERESİ TAŞKIN KORUMA PROJESİ

- PROJE METRAJİ: 2.208 M.

➤ CEM MATBAASI ÖNÜ TAŞKIN KORUMA PROJESİ

- PROJE METRAJİ: 214 M.



ÖRNEK PROJELERİMİZ

KAPAKLI İLÇESİ PROJELERİ

-İÇMESUYU PROJELERİ

- ATATÜRK MAHALLESİ
 - Proje metraжі: 174.255 m. ve 2.500 m³ lük Depo İÇME SUYU VE DEPO PROJESİ
- BAHÇELİEVLER MAHALLESİ İÇME SUYU VE DEPO PROJESİ
 - Proje metraжі: 66.221 m. ve 1.500 m³ lük Depo
- CUMHURİYET MAHALLESİ İÇME SUYU PROJESİ
 - Proje metraжі: 72.300 m.
- BAHÇEAĞIL MAHALLESİ İÇME SUYU VE DEPO PROJESİ
 - Proje metraжі: 13.291 m. ve 200 m³ lük Depo
- CUMHURİYET DEPO-İSMETPAŞA DEPO ARASI İLETİM HATTI PROJESİ
 - Proje metraжі: 2.587 m.
- PINARCA DEPO-CUMHURİYET DEPO ARASI İLETİM HATTI PROJESİ
 - Proje metraжі: 2.957 m.

-YAĞMURSUYU PROJELERİ

- KARAAĞAÇ MAHALLESİ YAĞMURSUYU PROJESİ
 - Proje metraжі: 270 m. (Kutu Kesit)
- MUHTELİF MAHALLELER YAĞMURSUYU PROJESİ
 - Proje metraжі: 5.665 m.

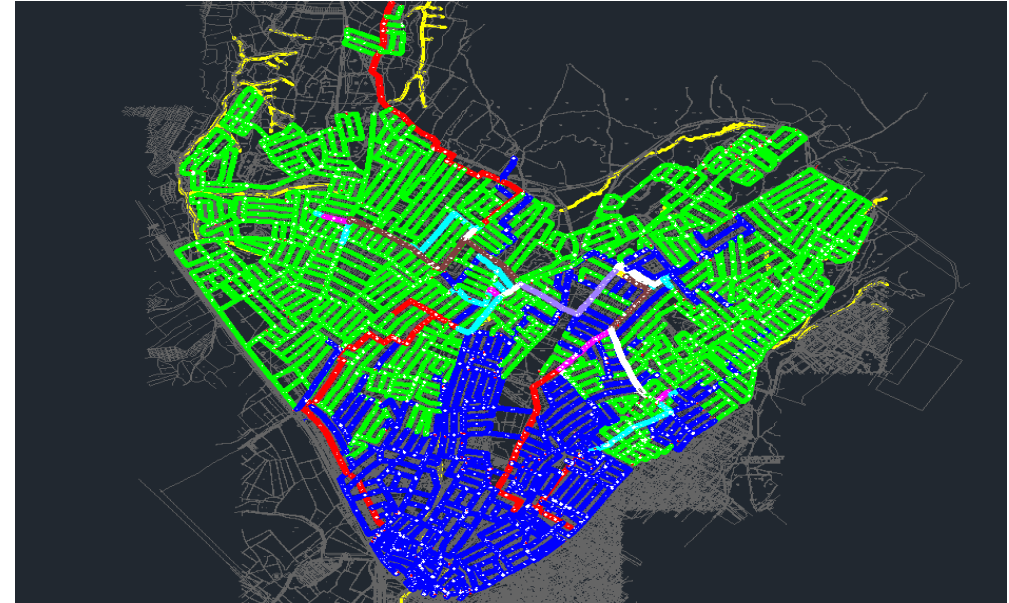

ATATÜRK MAHALLESİ İÇME SUYU PROJESİ

TESKİ COĞRAFİ BİLGİ SİSTEMİNİ (CBS) KURDU

- ✓ 31.10.2016 tarihinde yapılan CBS ihalesi kapsamında, çalışmaları başlanan 15 lisans 50 demo masaüstü yazılımı olmak üzere toplam **65 adet masaüstü yazılımı kurulumu tamamlanmış olup 56 adet personele de web üzerinden erişim yetkisi** verilmiştir.
- ✓ Bilgi İşlem Dairesi Başkanlığı tarafından CBS Şube Müdürlüğüne Uygulama sunucusu (2 cpu 4 core işlemci, 32 gb ram, 1.2 tb hardisc ve Windows server 2016 yazılımı) ve Database Sunucusu (2 cpu 2 core, 16 gb ram, 150 gb hard disc, 10 gb Ethernet kartı ve federo 26 server yazılımı) tahsis etmiştir.
- ✓ **Pilot bölge olan Hayrabolu İlçemizin** içme suyu, atık su ve yağmur suyu verisinin tamamı spatial veri olarak veri tabanına aktarılmıştır.
- ✓ Malkara İlçesi Sağlamtaş Mahallesi, Şarköy İlçesi Mürefte Mahallesi, Çerkezköy İlçesi Kızılpınar Mahallesi, Saray İlçesi Beyazköy Mahallesi ve Muratlı İlçesi merkez Mahallelerine ait içme suyu hatlarına ait spatial veri girişleri tamamlandı. Diğer ilçelerdeki içme suyu şebekelerine ait veri temini ve girişi çalışmalar devam etmektedir.

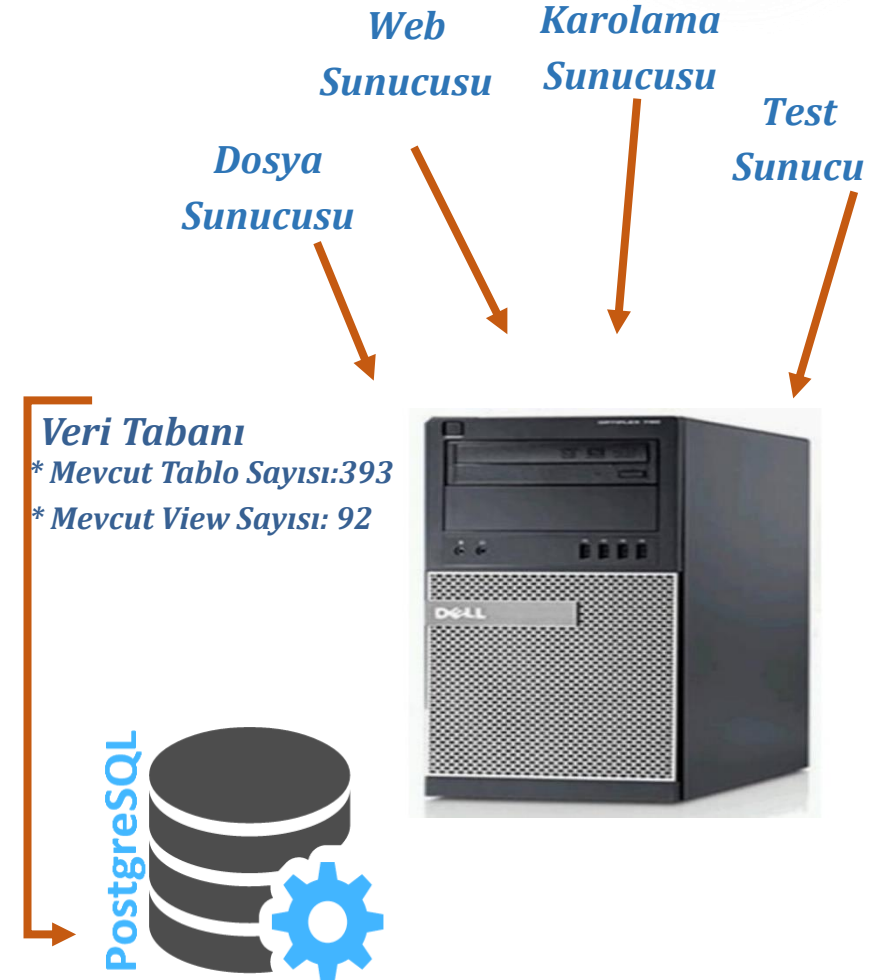

TESKİ COĞRAFİ BİLGİ SİSTEMİNİ (CBS) KURDU

- ✓ Malkara İlçesi Merkez Mahalleleri, Malkara İlçesi Sağlamtaş Mahallesi, Süleymanpaşa İlçesi Merkez Mahalleleri, Şaraköy İlçesi Mürefte Mahallesi, Şarköy İlçesi Hoşköy mahallesi, Çorlu ilçesi Yenice mahallesi, Çerkezköy ilçesi Merkez ve Kızılpınar Mahallelerine ait atık su hatlarına ait spatial veri girişleri tamamlandı. Diğer ilçelerdeki atık su şebekelerine ait veri temini ve girişi çalışmaları devam etmektedir.
- ✓ Marmaraereğlisi, Çerkezköy, Şarköy ve Malkara İlçelerine ait su kaynağı, su deposu ve içme suyu arıtma tesislerine ait spatial verilerin girişleri tamamlandı. Diğer ilçelerdeki veri temini ve veri girişleri devam etmektedir.
- ✓ Yapılmış olan çalışmalarla birlikte kurumumuzdaki sayısal verisi olan altyapı verilerini tek bir sunucuda toplanarak **ITRF96 (Uluslararası Yersel Referans Sistemine)** dönüştürüldü ve öznitelik bilgileri (Boru tipi, çapı, eğimi, zemin kotu, imalat tarihi, imalatı yapan firma vb.) gibi özellikler eklenerek sorgulama ve raporlama yapılabilecek standarda getirildi.

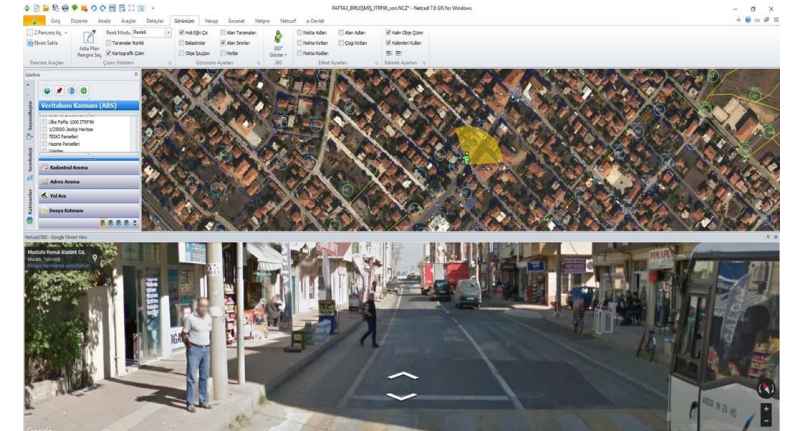

CBS, SCADA VE ABONE İŞLERİ UYUMLU HALE GELİYOR

- ❖ Su Yönetimi Şube Müdürlüğünde bulunan Tekirdağ il sınırı içerisindeki su kaynağı ve su depolarına ait **grafik veri**, CBS Şube Müdürlüğü tarafından temin edilerek veri girişi yapılan konum ve öznitelik verisi ile birleştirilerek **harita üzerinde sorgulanabilir ve raporlanabilir** hale getirildi. İçme suyu depolarının hizmet verdiği bölgelerin tespiti ve izole alt bölgelerin oluşturulması için SCADA ve İlçe Şube Müdürlükleri ile çalışmalar devam ediyor.
- ❖ Abone İşleri Dairesi Başkanlığı ile **abone bilgi sisteminin UAVT (Ulusal Adres Veri Tabanı) veya MAKS (Mekansal Adres Kayıt Sistemi) kodlarına göre düzenlenmesi sonrasında CBS entegrasyonu** için çalışmalar yapılacaktır.
- ❖ **CBS Şube Müdürlüğü, SCADA ve Abone İşleri Dairesi Başkanlığı** arasındaki köprü görevini üstlenerek kayıp kaçağın tespitinde önemli bir rol oynamaktadır.

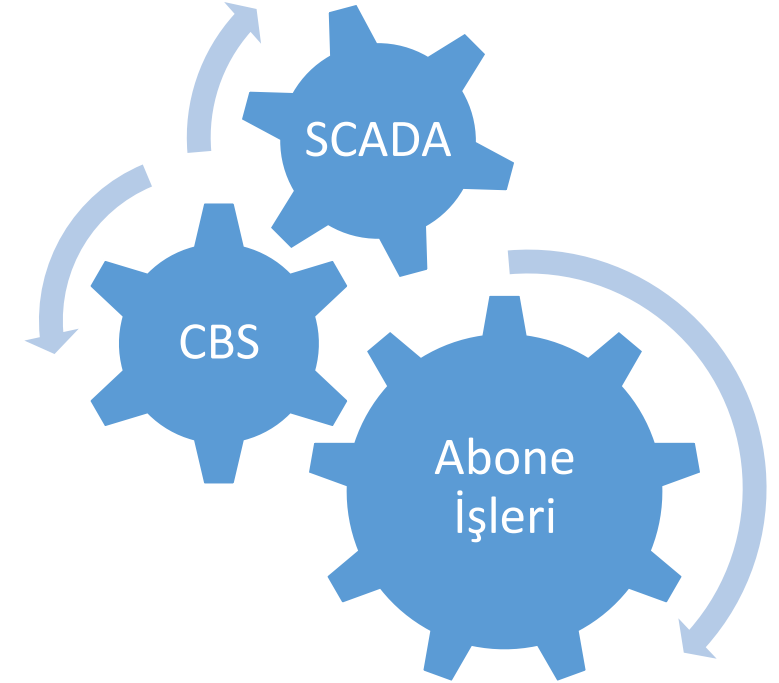

CBS, SCADA VE ABONE İŞLERİ UYUMLU HALE GELİYOR

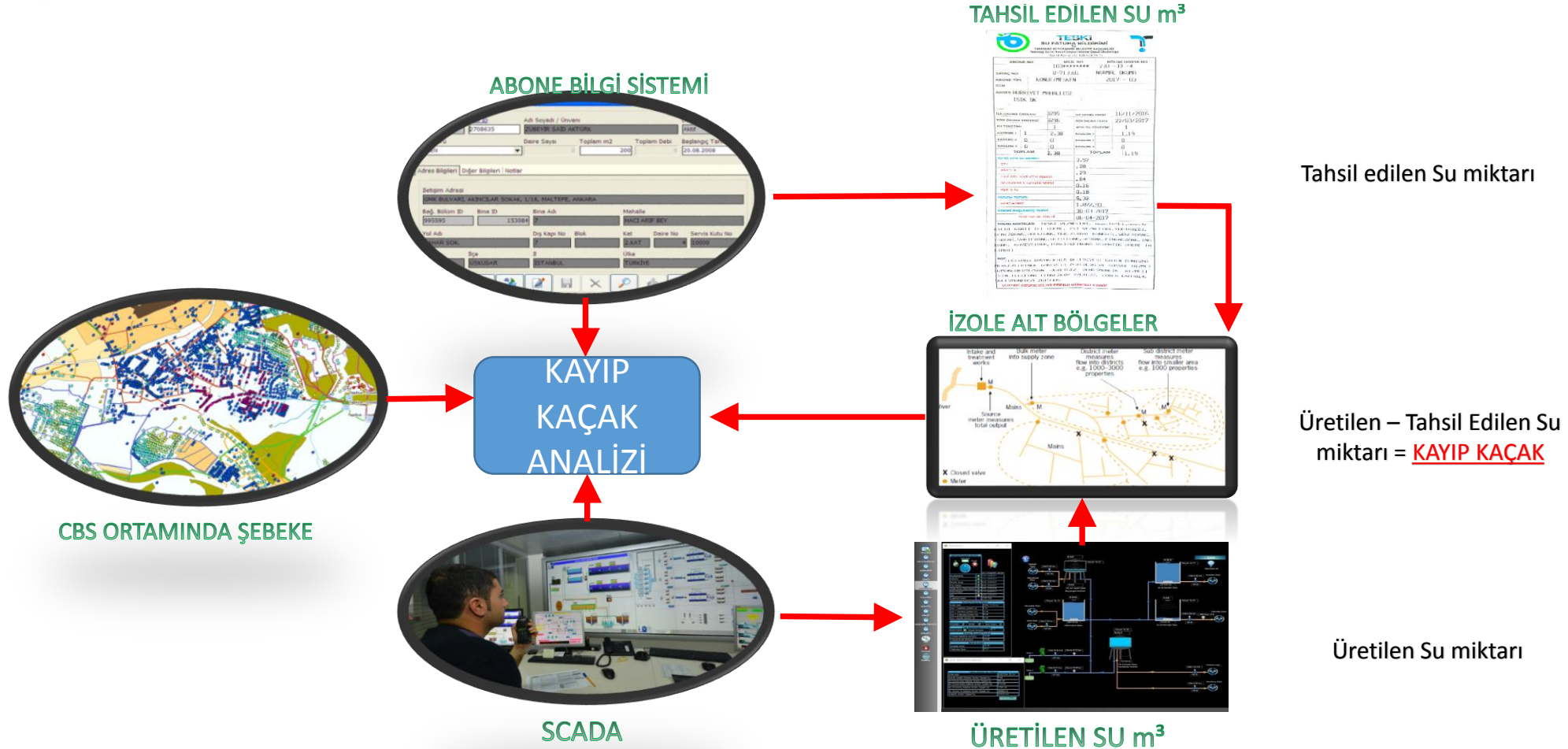

YATIRIMLARA YÖNELİK KAMULAŞTIRMALAR

KAMULAŞTIRMALAR

■ Kamulaştırma m² ■ Kamulaştırma Bedeli

Toplam Bedel
11.412.408,52

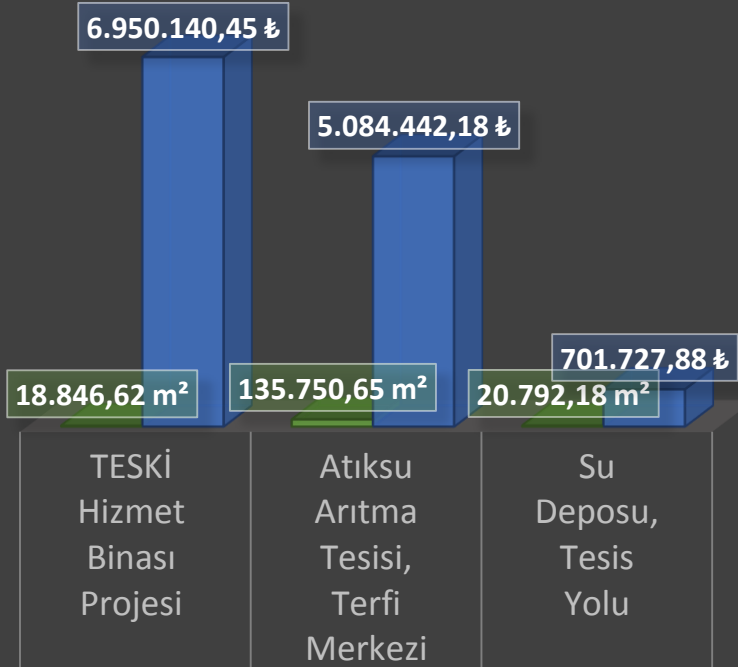

■ Kamulaştırma m ²	18.846,62 m ²	135.750,65 m ²	20.792,18 m ²
■ Kamulaştırma Bedeli	6.950.140,45 ₺	5.084.442,18 ₺	701.727,88 ₺

İRTİFAK

■ irtifak m² ■ İrtifak Ödenen Bedel

Toplam Bedel
805.281,00

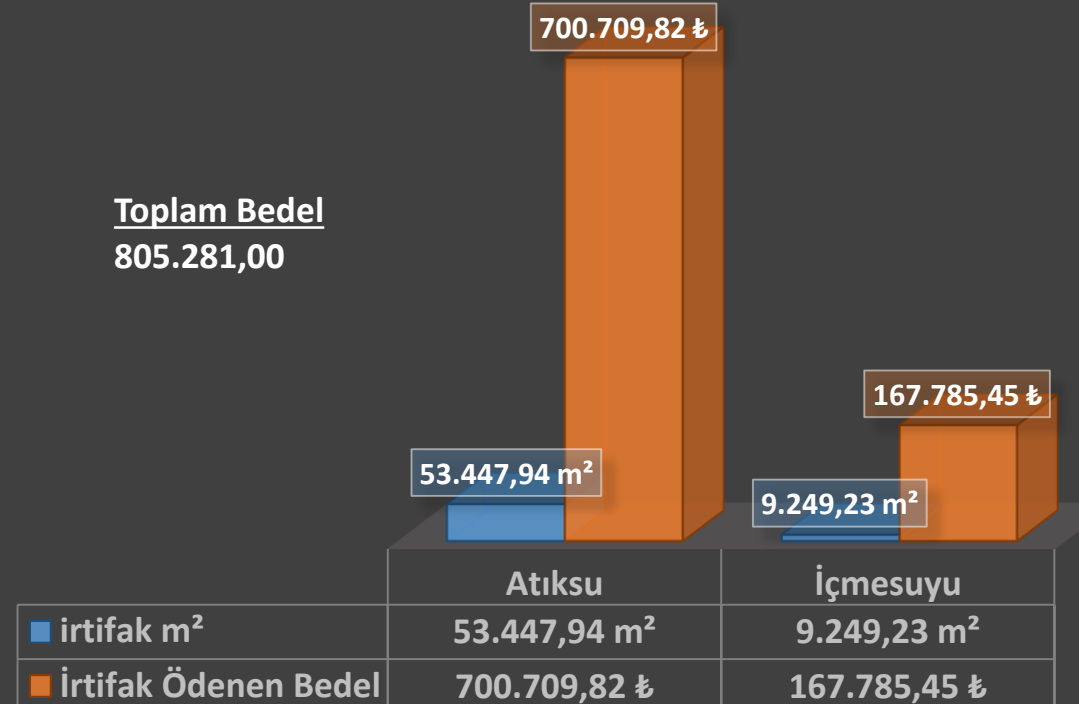

■ irtifak m ²	53.447,94 m ²	9.249,23 m ²
■ İrtifak Ödenen Bedel	700.709,82 ₺	167.785,45 ₺

TEKNİK İŞLETMELERE İLİŞKİN FAALİYETLER





İÇME SUYU ARITMA TESİSLERİMİZ



İÇME SUYU ARITMA KAPASİTEMİZ ARTIYOR

İlçesi	Adı	Kapasite lt/sn
MALKARA	Sağlamtaş İçme Suyu Arıtma Tesisi (fiziksel-kimyasal)	17 (9,3)
MARMARAEREĞLİSİ	Marmaraereğlisi İçme Suyu Arıtma Tesisi (paket sistem-filtrasyon)	115,7
MARMARAEREĞLİSİ	Yeniçiftlik İçme Suyu Arıtma Tesisi (paket sistem-filtrasyon)	17,4
SÜLEYMANPAŞA	Barbaros İçme Suyu Arıtma Tesisi (fiziksel-kimyasal)	72
SÜLEYMANPAŞA	Kumbağ İçme Suyu Arıtma Tesisi (paket sistem-filtrasyon)	23,1
HAYRABOLU	Dambaslar İçme Suyu Arıtma Tesisi (paket sistem-arsenik giderimi)	3
HAYRABOLU	Hasköy İçme Suyu Arıtma Tesisi (paket sistem-arsenik giderimi)	4
ŞARKÖY	Şarköy İçme Suyu Arıtma Tesisi (fiziksel-kimyasal)	90
KAPAKLI	Pınarça İçme Suyu Arıtma Tesisi (paket sistem-demir-mangan-bulanıklık giderimi)	15
	TOPLAM	357,2



TESKİ İÇİN DSİ TARAFINDAN YAPILAN İÇME SUYU ARITMA TESİSİ

Tekirdağ (Naipköy Barajı) İçme Suyu Arıtma Tesisi

- Tesisin ihalesi 2013 yılında (TESKİ öncesi) DSİ Genel Müdürlüğü tarafından gerçekleştirilmiş olup; ihale bedeli TESKİ tarafından ödenecektir. Müteahhit firmanın iflas etmesinden dolayı tesis yarım kalmış, arkasından DSİ tarafından tekrar ikmal ihalesine çıkmıştır. Tesisin bu yıl içerisinde işletmeye alınması planlanmaktadır.
- Tesisin normal kapasitesi 1. Kademe 30.900 m³/gün, 2. Kademe 61.800 m³/gün'dür. Bu tesis Süleymanpaşa İlçe Merkezinin su ihtiyacının yaklaşık **üçte birini** karşılayacaktır.



MALKARA İLÇESİ SAĞLAMTAŞ MAHALLESİ İÇME SUYU ARITMA TESİSİ MODERNİZASYONU

Yapılan çalışmalar:

- Tesiste kapasite artışı sağlanmıştır.
- Mekanik ekipmanlar yenilendi.
- Yeni 2 adet basınçlı kum filtre tankı ile bulanıklığın yanında demir ve mangan giderimi sağlanacaktır.
- Havuz içi iyileştirme işlemleri yapılmaktadır.
- Otomasyon sistemi devreye alınacaktır.
- Tesisin çevre düzenlemesi yapılmaktadır.

KAPASİTE ARTIŞI
7,7 lt/sn

GERÇEKLEŞME ORANI
%70



KAPAKLI İLÇESİ PINARÇA MAHALLESİ İÇME SUYU ARITMA TESİSİ VE TERFİ HATTI YAPIMI

Yapılan çalışmalar:

- 2 adet basınçlı kum filtre tankı yapılmıştır.
- 110 m³ ham su, 45 m³ temiz su deposu yapılmıştır.
- Dozaj sistemine sahip otomasyon kurulacaktır.



MARMARAEREĞLİSİ İLÇESİ YENİÇİFTLİK MAHALLESİ İÇME SUYU ARITMA TESİSİ MODERNİZASYONU

Yapılan çalışmalar:

- Mevcut kum filtre tankları içerisindeki kumların boşaltılması,
- Pompa basma, geri yıkama, filtrasyon hatlarının değiştirilmesi ve tüm borulama sisteminin boyanması,
- Dozajlama sisteminin yapılması ve dozaj pompalarının montajı,
- Kum filtre tanklarının üst nozul yapılarının revizyonun yapılması,
- Mevcut filtrasyon pompaları yerine yeni pompaların temini ve montajı yapılması,
- Kum filtre tanklarına filtrasyonu sağlayacak kum, antrasit ve katalitik mineral doldurulması,
- Kum filtre tanklarının yüzey vana sistemlerinin yenilenmesi,



ARITMA TESİSLERİ DAİRESİ BAŞKANLIĞI



ATIKSU ARITMA TESİSLERİMİZ

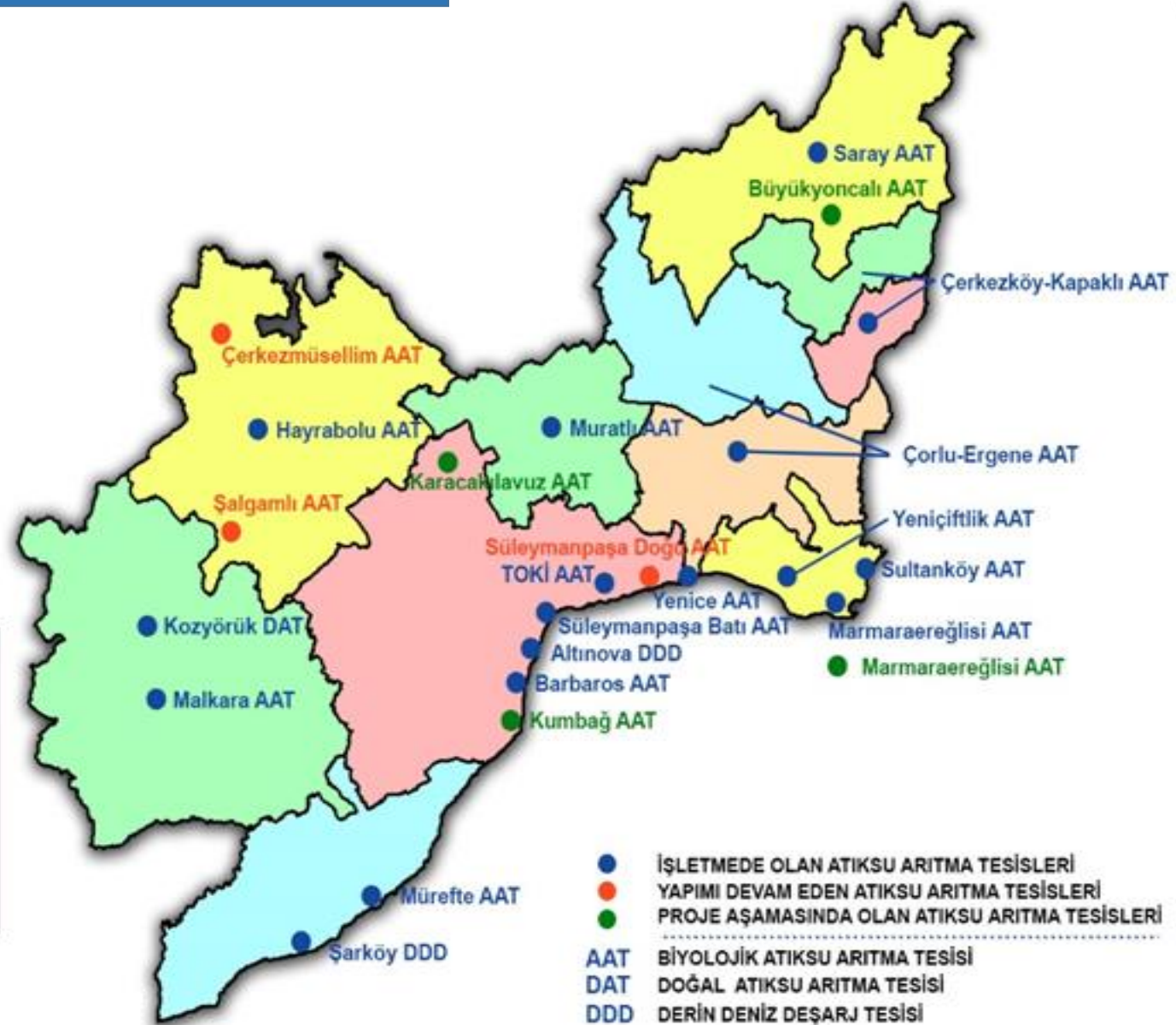

ATIKSU ARITMA KAPASİTEMİZ ARTIYOR

BATI AAT



YENİÇİFTLİK AAT



İlçesi	Adı	Debisi m ³ /gün
MARMARAEREĞLİSİ	Sultanköy Atıksu Arıtma Tesisi (biyolojik)	720
MARMARAEREĞLİSİ	Marmaraereğlisi Atıksu Arıtma Tesisi (biyolojik)	3.840
MARMARAEREĞLİSİ	Yeniçiftlik Atıksu Arıtma Tesisi (ileri biyolojik)	3.000
ÇORLU	Yenice Atıksu Arıtma Tesisi (ileri biyolojik)	3.000
ÇORLU	Çorlu Atıksu Arıtma Tesisi (ileri biyolojik)	60.000
SÜLEYMANPAŞA	Toki Atıksu Arıtma Tesisi (biodisk)	800
SÜLEYMANPAŞA	Barbaros Atıksu Arıtma Tesisi (biyolojik)	200
SÜLEYMANPAŞA	Batı Atıksu Arıtma Tesisi (ileri biyolojik)	40.440
ŞARKÖY	Mürefte Atıksu Arıtma Tesisi (biyolojik)	1.000
MALKARA	Malkara Atıksu Arıtma Tesisi (ileri biyolojik)	7.320
HAYRABOLU	Hayrabolu Atıksu Arıtma Tesisi (ileri biyolojik)	5.339
SARAY	Saray Atıksu Arıtma Tesisi (ileri biyolojik)	7.166
MURATLI	Muratlı Atıksu Arıtma Tesisi (ileri biyolojik)	5.216
ÇERKEZKÖY	Çerkezköy Atıksu Arıtma Tesisi (ileri biyolojik)	54.000
	TOPLAM	192.001

TESKİ BATI ATIKSU İLERİ BİYOLOJİK ARITMA TESİSİ



1. Kademe 40.440 m³ / gün

2. Kademe 60.600 m³ / gün

GERÇEKLEŞME ORANI :
%100

JICA HEYETİNDEN TESKİ'YE TAM NOT

- Japonya Uluslararası İşbirliği Ajansı (JICA) Başkanı YASUI Tanehiro, beraberindeki heyetle birlikte TESKİ'yi ziyaret etti.
- JICA heyeti, TESKİ'nin yatırımlarını yerinde incelemek üzere Süleymanpaşa Batı Atıksu İleri Biyolojik Arıtma Tesisi ve Terfi Merkezi 12 istasyonunda incelemelerde bulundu. JICA heyeti tesislerden çok etkilendiklerini, yapılan imalatların oldukça muazzam olduğunu ve önümüzdeki dönemlerde de TESKİ'nin yeni projelerine destek olabileceklerini belirttiler.



ÇORLU İLÇESİ YENİCE ATIKSU ARITMA TESİSİ REVİZYON İNŞAATI

Yapılan çalışmalar:

- Tesis kapasitesi arttırılarak azot-fosfor giderimi yapacak şekilde **ileri biyolojik** hale getirildi.

GERÇEKLEŞME ORANI :
%100

KAPASİTESİ	3000 m³ / gün
-------------------	---------------------------------



ŞARKÖY İLÇESİ DERİN DENİZ DEŞARJ TESİSİNİN REVİZYON İNŞAATI

Yapılan çalışmalar:

- Eskimiş ızgaralar ve penstoklar yenilenmiştir.
- Mekanik kaba ızgara takılmıştır.
- Tesis çıkış hattı mekanik aksamları ile birlikte yenilenmiştir.
- Tesisin çevre düzenlemesi yapılmıştır.

GERÇEKLEŞME ORANI :
%100



HAYRABOLU İLÇESİ ŞALGAMLI VE ÇERKEZMÜSELLİM MAHALLELERİ ATIKSU ARITMA TESİSLERİ İKMAL İNŞAATI

- Belde Belediyesi zamanında yapımına başlanıp; yarım bırakılan 300 m³ kapasiteli Şalgamlı AAT ve 600 m³ kapasiteli Çerkezmüsellim AAT ikmal inşaatlarına başlanmıştır.



GERÇEKLEŞME ORANI :
%15

İÇME SUYU LABORATUVARI ANALİZLERİNE DEVAM EDİYOR

Etüv



Membran filtrasyon sistemi



- ❑ 2016 yılında **5423 numunenin**, 2017 yılının ilk 10 ayında da **4397 numunenin** analizleri gerçekleştirilerek raporlandırılmıştır.
- ❑ Vatandaşların yazılı şikayeti üzerine numuneler alınarak gerekli analizler yapılmakta ve hazırlanan raporlar şikayet sahiplerine bildirilmektedir.

İçme Suyu Laboratuvarı Analiz Yapılan Parametreler

Mikrobiyolojik Analiz Parametreleri

Koliform Bakteri
E.Coli
C.perfiringens
Enterokok

Kimyasal Analiz Parametreleri

Nitrit
Demir
Amonyum
Alüminyum
Nitrat
Mangan
Arsenik

Fiziksel Analiz Parametreleri

PH
İletkenlik
Sertlik
Bulanıklık
Renk
Tat
Koku

BAKIM ONARIM ATÖLYESİ FAALİYETLERİ

TEKİRDAĞ GENELİ 01.01.2017-08.11.2017

	İŞ MAKİNESİ	KAMYON	OTOMOBİL	KAMYONET	MİNİBÜS	KUKA	SU TANKERİ	KOMBİNE	OTOBÜS	TRAKTÖR	TIR	VİDANJÖR	MOTOSİKLET	TOPLAM
PERİYODİK BAKIM	194	121	25	105	7	7	10	5	-	1	13	56	2	546
ARIZA	226	205	32	146	15	36	22	41	-	8	23	88	24	966
YOL YARDIM	69	66	-	62	5	15	2	14	-	3	5	28	-	269
SERVİS	33	24	28	8	1	1	13	8	3	-	2	7	9	137
REVİZYON	-	-	-	-	1	-	-	1	-	-	-	1	-	3
TOPLAM	492	416	85	321	29	59	47	69	3	12	43	99	34	1709



TESKİ TESİS YOLLARINI KENDİSİ YAPIYOR

SIRA NO.	YAPILAN İŞLEM
1	SÜLEYMANPAŞA - ÇİFTLİKÖNÜ MAH. İSALE HATTI DOLGU ÇALIŞMASI
2	ŞARKÖY – ERİKLİCE MAH. SU DEPOSU YOLU MALZEME NAKLİ VE TAMİRİ
3	ŞARKÖY – MÜREFTİ MAH. ARITMA YOLU TESVİYE ÇALIŞMASI
4	ÇORLU – SARILAR MAH. TERFİ MERKEZİ YOLU TESVİYE VE MALZEME DOLGU ÇALIŞMASI
5	ŞARKÖY – MERKEZ ARAÇ PARKI VE MALZEME STOK ALANINDA TESVİYE VE SIKIŞTIRMA ÇALIŞMASI
6	ŞARKÖY – ERİKLİCE MAH. YENİ SU İSALE HATTI YOL YAPIM ÇALIŞMASI
7	ERGENE – SAĞLIK MAH. MUHTELİF SOKAKLARDA YOL ÇALIŞMASI
8	ÇORLU – HİDIRAĞA MAH. KANAL ÇALIŞMALARI SONRASI YOL ÇALIŞMASI
9	ERGENE – YEŞİLTEPE VE SAĞLIK MAH. YOL TESVİYE ÇALIŞMASI
10	ÇORLU – NUSRATİYE MAH. KABLO ÇEKME İŞLEMLERİ İÇİN MALZEME NAKLİ VE YOL TESVİYE ÇALIŞMASI
11	SÜLEYMANPAŞA – SARILAR MAH. TERFİ MERKEZİNE BAĞLI DEPO YOLLARININ TESVİYE ÇALIŞMASI
12	M.EREĞLİSİ – SULTANKÖY MAH. SU KUYULARININ YOL TESVİYE ÇALIŞMASI
13	MURATLI – A.SEVİNDİKLİ MAH. ANA İSALE HATTINDA OLUŞAN PATLAK ÇALIŞMASI
14	ÇORLU – ŞEYH SİNAN MAH. KANAL ÇALIŞMASI NEDENİYLE BOZULAN YOL ÇALIŞMASI
15	M.EREĞLİSİ – SULTANKÖY SU KUYULARININ YOL TESVİYE VE MALZEME SERME ÇALIŞMASI
16	ÇORLU – SEYMEH MAH. DEPO YOLU TESVİYE VE MALZEME SERME ÇALIŞMASI
17	M.EREĞLİSİ YAKUPLU MAH. YENİ DEPO YOL YAPIM ÇALIŞMASI
18	SÜLEYMANPAŞA – 10.000 TONLUK DEPO HAFRİYAT ÇALIŞMASI
19	SARAY – ÇUKURYURT MAH. DEPO YOLU TESVİYE ÇALIŞMASI
20	SARAY – BÜYÜKYONCALI MAH. YENİ KUYU YOL YAPIM VE ÇEVRE DÜZENLEMESİ ÇALIŞMASI
21	SARAY – KÜÇÜK YONCALI MAH. YENİ KUYU YOL YAPIM ÇALIŞMASI
22	SARAY – SEFAALAN MAH. SU DEPOSU VE KUYU YOLLARI TESVİYE ÇALIŞMASI
23	SARAY – KURTDERE MAH. SU DEPOSU VE KUYU YOLLARI TESVİYE ÇALIŞMASI
24	ÇORLU – YENİCE MAH. SU KUYULARININ YOL TESVİYE ÇALIŞMASI
25	M.EREĞLİSİ – SULTANKÖY MAH. SU DEPOSU YOLU VE İÇ SAHA ÇALIŞMASI

SIRA NO.	YAPILAN İŞLEM
26	SÜLEYMANPAŞA – DEĞİRMENALTI MAH. DERE TEMİZLİĞİ ÇALIŞMASI
27	TEKİRDAĞ ANA İSALE HATTINDA OLUŞAN PATLAK ÇALIŞMASI
28	SARAY – KÜÇÜKYONCALI YENİ İSALE HATTI ÇALIŞMASI
29	SÜLEYMANPAŞA – DEDECİK MAH. DEPO YOLU TESVİYE ÇALIŞMASI
30	M.EREĞLİSİ – SULTANKÖY MAH. SU DEPOSU YOL ÇALIŞMASI İÇİN MALZEME NAKLİ
31	SARAY – ÇUKURYURT MAH. YENİ KANALİZASYON ÇALIŞMASINDA BOZULAN YOLLARDA TESVİYE ÇALIŞMASI
32	SARAY – ÇAYLA MAH. YENİ KANALİZASYON ÇALIŞMASINDA BOZULAN YOLLARDA TESVİYE ÇALIŞMASI
33	MURATLI – A.SEVİNDİKLİ MAH. G.E.S PROJESİ KAPSAMINDA TESVİYE VE MALZEME SERME ÇALIŞMASI
34	M.EREĞLİSİ – ARITMA TESİSİ ALT YOLUN TESVİYE VE DOLGU ÇALIŞMASI
35	MALKARA – ELMALI MAH. YENİ İSALE HATTI TESVİYE ÇALIŞMASI
36	MALKARA – DOLUKÖY MAH. BELEDİYE ÇEŞMESİ YAPIM ÇALIŞMASI
37	MALKARA – ÇİMENDERE MAH. DEPO YOL YAPIM ÇALIŞMASI
38	SÜLEYMANPAŞA – DAĞ YENİCESİ DEPO YOL YAPIM ÇALIŞMASI
39	SÜLEYMANPAŞA – İŞIKLAR MAH. DEPO YOL YAPIM ÇALIŞMASI
40	SÜLEYMANPAŞA – DEMİRLİ MAH. DEPO YOLU VE KUYU YOLLARINDA TESVİYE ÇALIŞMASI DEVAM EDİYOR
41	SÜLEYMANPAŞA – NUSRATLI, YAĞZIR, NAİP, TATARLI MAHALLELERİNDE DEPO YOLU ÇALIŞMASI.
42	SÜLEYMANPAŞA – TESKİ GENEL MÜDÜRLÜĞÜ ARAZİSİNDE TESVİYE ÇALIŞMASI
43	ÇORLU – YENİ KİRALIK DEPO ÇEVRE DÜZENLEME ÇALIŞMASI
44	SÜLEYMANPAŞA – MUHTELİF MAHALLELERDE BOZULAN YOLLARDA TESVİYE ÇALIŞMASI
45	M.EREĞLİSİ – YENİÇİFTLİK ARITMA TESİSİ ÇEVRE DÜZENLEME ÇALIŞMASI.
46	MALKARA – ÇİMENDERE MAHALLESİ DEPO YOLU MALZEME SERİLMESİ
47	İŞ MAKİNALARININ NAKİL İŞLEMLERİ GERÇEKLEŞTİRİLDİ.
48	MALKARA – İBRİBEY MAHALLESİ TERFİ MERKEZİ YOL TESVİYE ÇALIŞMASI
49	MALKARA – YÖRÜK MAHALLESİNDE DEPO YOL YAPIM ÇALIŞMASI
50	MURATLI – A.SEVİNDİKLİ GES PROJE ALANINDA TESVİYE ÇALIŞMASI



İLÇELERE DEV JENERATÖR ALIMLARI TAMAMLANDI

ELEKTRİK KESİNTİSİ NEDENİYLE YAŞANAN SU KESİNTİLERİNİN ÖNÜNE GEÇİLİYOR



JENERATÖR ALIMI	ÇORLU	KAPAKLI	ERGENE	MALKARA	S.PAŞA	M.EREĞLİSİ	SARAY	HAYRABOLU	ŞARKÖY	SEYYAR	
1. ETAP	2	1	3	1	3	5	1		4		20
2. ETAP	21	-	-	1	-	2	-	2		1	27
TOPLAM	23	1	3	2	3	7	1	2	4	1	47

TESİS GELİŞTİRME ÇALIŞMALARI DEVAM EDİYOR

- Ekonomik ömrünü dolduran ve arıza sayısı artan **elektrik panolarının** yenilenme çalışmaları yapılmıştır.

ÖNCE



SONRA



- Ekonomik ömrünü dolduran **pompa-motor ve basma tesisatları** yenilenme çalışmaları yapılmıştır.

ÖNCE



SONRA



2017 YILI ALTYAPI BAKIM ONARIM İŞLERİ

- **Süleymanpaşa, Hayrabolu, Malkara, Şarköy, Çerkezköy ve Muratlı (6 İlçe)** İlçelerinde bakım onarım hizmetleri personel **hizmet alımı ihalesi ile Şubelerin kendi imkânları ile yürütülmektedir.**
- **Çorlu, Marmaraereğlisi, Ergene, Saray ve Kapaklı (5 İlçe)** İlçelerinde bakım onarım hizmetleri **Atıksu, Yağmur Suyu Kanalı ve İçme Suyu Hatları Bakım ve Onarımı ihaleleri ile gerçekleştirilmektedir.**

İLÇESİ	İHALE USULÜ	SÖZLEŞME BEDELİ
Kapaklı İlçesi Atıksu, Yağmur Suyu Kanalı ve İçme Suyu Hatları Bakım ve Onarımı	4734 /19. Madde -Açık İhale Usulü	3.070.150,00 ₺
Ergene İlçesi Atıksu, Yağmur Suyu Kanalı Ve İçme Suyu Hatları Bakım ve Onarımı	4734 /19. Madde -Açık İhale Usulü	İHALE TARİHİ : 16.11.2017
Saray İlçesi Atıksu, Yağmur Suyu Kanalı Ve İçme Suyu Hatları Bakım ve Onarımı	4734 /19. Madde -Açık İhale Usulü	2.375.000,00 ₺
Marmaraereğlisi İlçesi Atıksu, Yağmur Suyu Kanalı Ve İçme Suyu Hatları Bakım ve Onarımı	4734 /19. Madde -Açık İhale Usulü	İHALE TARİHİ : 16.12.2017
Çorlu İlçesi Atıksu, Yağmur Suyu Kanalı Ve İçme Suyu Hatları Bakım ve Onarımı	4734 /19. Madde -Açık İhale Usulü	6.079.950,00 ₺

SON 6 AYLIK BAKIM ONARIM İŞ İSTATİSTİKLERİ

ARIZA TÜRÜ	BİRİMİ	NİSAN 2017/EKİM 2017
SU ARIZA ADEDİ	ADET	34.810
SU ABONE BAĞLANTISI	ADET	4.903
SU ŞEBEKE YAPIMI	METRE	13.355
KANAL ARIZA ADEDİ	ADET	6.491
KUKA İLE GİDERİLEN ARIZA	ADET	14.624
VİDANJÖR HİZMETİ	ADET	25.585
KANAL ABONE BAĞLANTISI	METRE	15.413
KANAL ŞEBEKE YAPIMI	METRE	10.242
YAPILAN VANA	ADET	293
BACA SAYISI	ADET	1407
MAZGAL TEMİZLİĞİ	METRE	7.826



SU DEPOLARI VE TERFİ MERKEZLERİNİN BAKIM ONARIM TADİLAT ÇALIŞMALARI DEVAM EDİYOR

- Sözleşme Bedeli: **2.676.250,00 TL**
- Sözleşme Tarihi: **27.09.2017**



SU DEPOLARI, TERFİ MERKEZLERİ VE SU KUYULARININ (200 NOKTA) TEL ÇİT İLE ÇEVİRİLMESİ VE KAPI YAPILMASI İŞİ TAMAMLANDI

- Sözleşme Bedeli: **739.000,00 TL**
- Sözleşme Tarihi: **09.02.2017**



BALKAN KONFERANSINDA TESKİ SU KAYIP KAÇAKLARIYLA MÜCADELEDE ÖRNEK GÖSTERİLDİ

- Genel Müdür Dr. Şafak BAŞA, TESKİ'nin Su Kayıp Kaçaklarıyla ilgili başarısından dolayı sunum yapmak üzere **Balkan Konferansına** davet edildi.

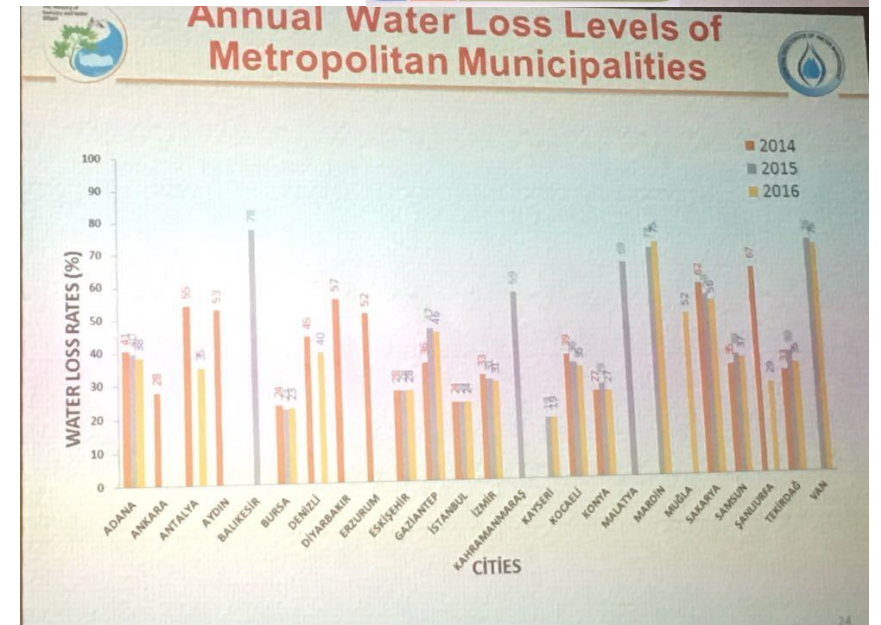
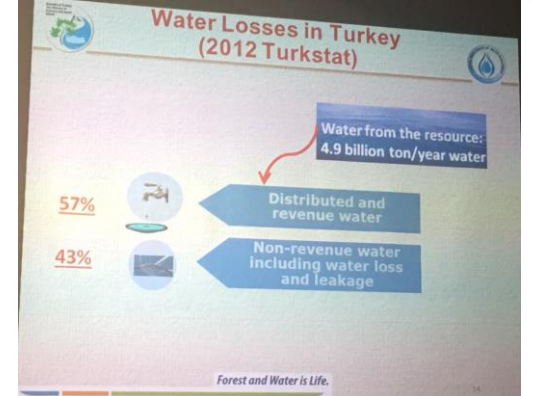



TESKİ İÇME SUYU DEPOLARINI DEZENFEKTE EDİYOR

- 1. etap İçme suyu Depolarının Temizlik ve Dezenfeksiyonu İşi kapsamında;
178 adet içme suyu deposunun (57.112 m³) temizlik ve dezenfeksiyonu tamamlanmıştır.
- 2. etap İçme suyu Depolarının Temizlik ve Dezenfeksiyonu İşi kapsamında; 11 ilçede
339 adet içme suyu deposunun (122.721 m³) temizlik ve dezenfeksiyonu tamamlanmıştır.

ÇORLU	ERGENE	HAYRABOLU	SÜLEYMANPAŞA	MARMARAEREĞLİSİ	ŞARKÖY	MALKARA	MURATLI	SARAY	KAPAKLI	ÇERKEZKÖY	ARITMA TESİSLERİ	TOPLAM
20 Adet (15.086 m ³)	17 Adet (5.760 m ³)	47 Adet (6.055 m ³)	79 Adet (34.090 m ³)	16 Adet (9.460 m ³)	37 Adet (5.180 m ³)	63 Adet (9.685 m ³)	17 Adet (4.560 m ³)	23 Adet (10.090 m ³)	8 Adet (3.560 m ³)	4 Adet (13.000 m ³)	8 Adet (6195 m ³)	339 Adet (122.721m ³)



TEKİRDAĞ SAĞLIKLI İÇME SUYUNDA ÖRNEK İL

TÜRKİYE HALK SAĞLIĞI KURUMU VERİLERİNE GÖRE TEKİRDAĞ İLK 3 İL ARASINDA

11 İLÇEMİZ AÇIK YEŞİL KATEGORİDE

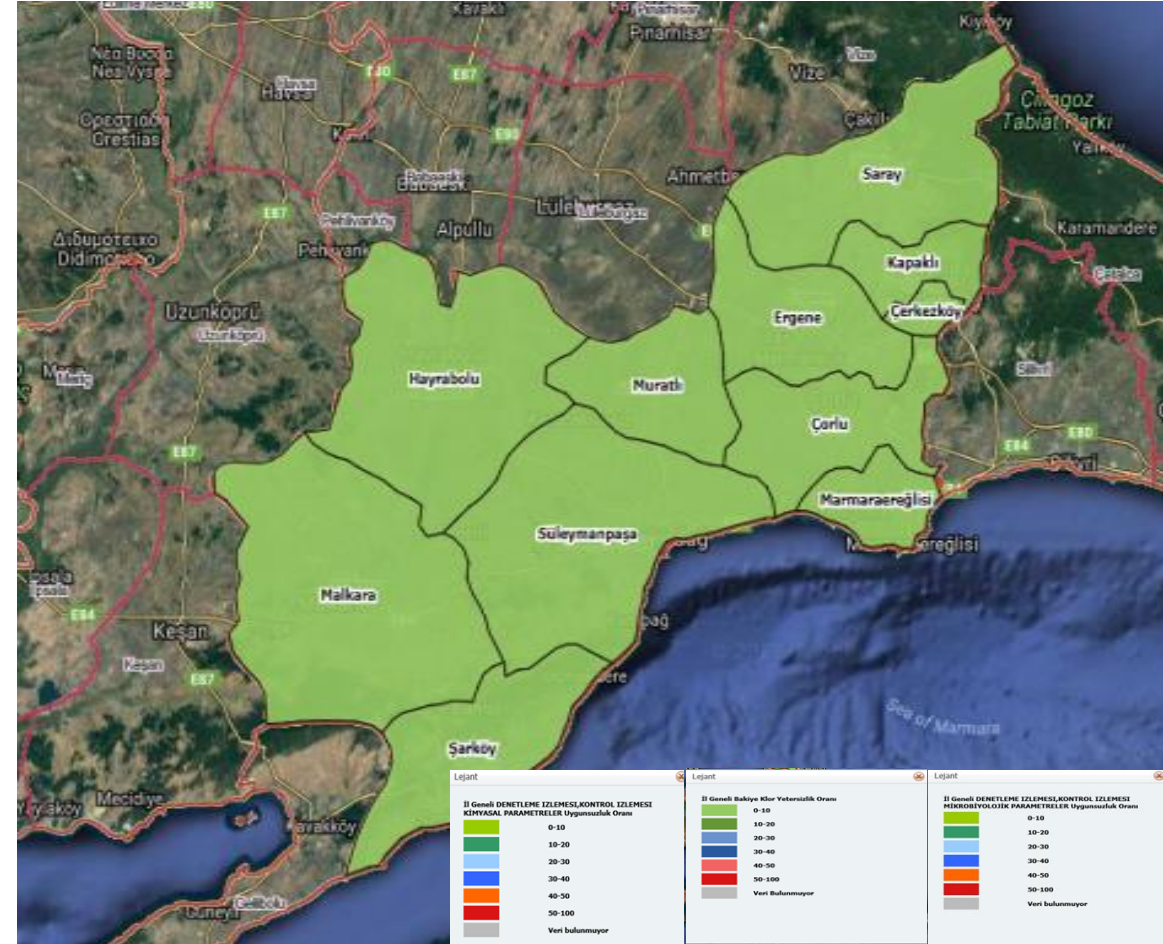

TARİH	KİMYASAL UYGUNSUZLUK (%)	MİKROBİYOLOJİK UYGUNSUZLUK (%)	BAKİYE KLOR UYGUNSUZLUK (%)
2017	1,50	2,40	2,30



İçme
Suyu Hattı
780 Km

Atıksu
Hattı
920 Km

Yağmur
Suyu Hattı
100 Km

TEKİRDAĞ
SU VE KANALİZASYON İDARESİ
GENEL MÜDÜRLÜĞÜ

CHP Genel Başkanı
Sayın **Kemal KILIÇDAROĞLU**'nun teşrifleriyle

“Toplu Açılış ve Temel Atma Törenini”
onurlandırmanızı dilerim.



Kadir ALBAYRAK
Büyükşehir Belediye Başkanı

17 Kasım 2017 CUMA | Saat: 15.30 | Yer: Süleymanpaşa Atatürk Spor Salonu

SÜLEYMANPAŞA İLÇESİ

1. KISIM KANALİZASYON VE YAĞMUR SUYU İNŞAATI



Açılış :
- Yatırım Bedeli : **45.878.770 TL**
- Proje Metrajı : **233.193 m** Kanalizasyon
38.508 m Yağmur Suyu

BATI ATIKSU İLERİ BİYOLOJİK ARITMA TESİSİ İNŞAATI



Açılış :
- Yatırım Bedeli : **46.863.472 TL**
- Kapasite : **40.440 m3/gün**
- Hedef Nüfus : **243.000 Kişi**

2. KISIM KANALİZASYON VE YAĞMUR SUYU İNŞAATI

Açılış :
- Yatırım Bedeli : **26.716.821 TL**
- Proje Metrajı : **61.834 m** Kanalizasyon
15.841 m Yağmur Suyu



DOĞU KISMI KANALİZASYON VE YAĞMUR SUYU İNŞAATI
İLE DOĞU ATIKSU İLERİ BİYOLOJİK ARITMA TESİSİ İNŞAATI

Temel Atma :
- Yatırım Bedeli : **33.826.822 TL**
- Proje Metrajı : **83.562 m**



TOPLAM YATIRIM BEDELİ : 153.285.885 TL